

INFORMACJA DOTYCZĄCA BEZPIECZEŃSTWA I OCHRONY ZDROWIA

(na podstawie rozporządzenia Ministra Infrastruktury z dnia 23 czerwca 2003 r.)

Informacje ogólne

1. Budynek świetlicy wiejskiej:
 - 1.1. Rodzaj budynku: wolnostojący.
 - 1.2. Ilość kondygnacji: parterowy.
 - 1.3. Adres inwestycji: Wierzbiny, gmina Orzysz - działka nr 51/2.
2. Nazwa oraz adres inwestora: Gmina Orzysz, ul. Giżycka 15.
3. Imię i nazwisko oraz adres projektanta sporządzającego informację:

STAROSTWO POWIATOWE
w Pisz
12-200 PISZ
WYDZIAŁ
Zagospodarowania Przestrzennego
i Budownictwa

Część opisowa

1. Zakres robót dla całego zamierzenia budowlanego :
 - 1.1. Roboty ziemne
 - 1.2. Roboty fundamentowe.
 - 1.3. Wykonanie ścian parteru.
 - 1.4. Wykonanie ścian poddasza.
 - 1.5. Wykonanie konstrukcji dachu wraz z pokryciem.
 - 1.6. Wykonanie elewacji.
 - 1.7. Roboty adaptacyjne i rozbiórkowe.
2. Wykaz istniejących na działce obiektów budowlanych:
 - 2.1. Budynek świetlicy i utwardzony plac.
 - 2.2. Budynek gospodarczy.
 - 2.3. Szafa energetyczna.
 - 2.4. Przyłącze wod.- kan. i energetyczne.
 - 2.5. Częściowe ogrodzenie działki.
3. Elementy zagospodarowania terenu, które mogą stwarzać zagrożenie bezpieczeństwa i zdrowia ludzi:
 - 3.1. Dźwig.
 - 3.2. Koparka.
 - 3.3. Betoniarka.
 - 3.4. Elektronarzędzia.
4. Zagrożenie dla bezpieczeństwa i zdrowia ludzi występujących podczas budowy:
 - 4.1. Prowadzenie prac na wysokości powyżej 5 m, a w szczególności:
 - a/ wykonywanie więźby dachowej, ołacenie dachu, krycie dachówką, wykonywania obróbek blacharskich: niebezpieczeństwo upadku z rusztowań lub z dachu,
 - b/ wznoszenie ścian: niebezpieczeństwo upadku z rusztowań,
 - c/ wykonywanie stropów: niebezpieczeństwo upadku z rusztowań,
 - d/ wykonywanie elewacji: niebezpieczeństwo upadku z rusztowań,
 - 4.2. Wykonywanie wykopów o ścianach pionowych bez rozparcia o głębokości powyżej 1,5 m oraz wykopów o bezpiecznym nachyleniu ścian o głębokości ponad 3,0 m:
 - a/ wykonywanie fundamentów: niebezpieczeństwo przysypania ziemią,

- 4.3. Wykonywanie prac z udziałem dźwigu: niebezpieczeństwo związane z zerwaniem się materiału transportowanego i uszkodzeniem dźwigu, porażenie prądem.
5. Sposób prowadzenia instruktażu pracowników przed przystąpieniem do realizacji robót szczególnie niebezpiecznych:
- 5.1. Przy wykonywaniu ścian: wszyscy pracownicy powinni być zapoznani z przepisami zawartymi w ROZPORZĄDZENIU MINISTRA INFRASTRUKTURY z dn. 6.02.2003 r. w sprawie BHP przy wykonywaniu robót budowlanych: Dz.U. nr 47 poz. 401 rozdział 8 - Rusztowania i ruchome podesty robocze, rozdział 9 - Roboty na wysokościach, rozdział 12 - Roboty murarskie i tynkarskie.
- 5.2. Przy wykonywaniu stropów: wszyscy pracownicy powinni być zapoznani z przepisami zawartymi w rozporządzeniu j.w.: Dz.U. nr 47 poz. 401, rozdział 9 - Roboty na wysokościach, rozdział 14 - Roboty zbrojarskie i betonarskie.
- 5.3. Przy wykonywaniu konstrukcji i pokrycia dachu: wszyscy pracownicy powinni być zapoznani z przepisami zawartymi w rozporządzeniu j.w.: Dz.U. nr 47 poz. 401, rozdział 9 - Roboty na wysokościach, rozdział 13 - Roboty ciesielskie, rozdział 17 - Roboty dekarские i izolacyjne.
- 5.4. Przy wykonywaniu prac z użyciem dźwigu: wszyscy pracownicy powinni być zapoznani z przepisami zawartymi w rozporządzeniu j.w.: Dz.U. nr 47 poz. 401, rozdział 7 - Maszyny i inne urządzenia techniczne.
6. Wykaz środków technicznych i organizacyjnych zapobiegających niebezpieczeństwom wynikającym z wykonywania robót budowlanych w strefach szczególnego zagrożenia zdrowia:
- 6.1. Na pomieszczeniu socjalnym oznaczonym na planie terenu budowy (sporządza kierownik budowy) umieścić wykaz zawierający adresy i nr telefonów:
- a/ najbliższego punktu lekarskiego,
 - b/ straży pożarnej,
 - c/ posterunku Policji.
- 6.2. W pomieszczeniu socjalnym oznaczonym na planie umieścić punkty pierwszej pomocy obsługiwane przez wyszkolonych w tym zakresie pracowników.
- 6.3. Telefon komórkowy umieścić w pomieszczeniu socjalnym oznaczonym na planie.
- 6.4. Kaski ochronne umieścić w pomieszczeniu socjalnym oznaczonym na planie.
- 6.5. Pasy i linki zabezpieczające przy pracach na wysokościach umieścić w pomieszczeniu socjalnym oznaczonym na planie.
- 6.6. Ogrodzenie terenu budowy wykonać o wys. min. 1,5 m, oznakować na planie.
- 6.7. Bariery wykonane z desek krawężnikowych o szer. 15 cm, poręczy umieszczonych na wysokości 1,1 m oraz deskowania ażurowego pomiędzy poręczą a deską krawężnikową.
- 6.8. Rozmieścić tablice ostrzegawcze.
- 6.9. Zainstalować urządzenie emitujące czerwone światło.
- 6.10. Daszek ochronny nad stanowiskiem operatora dźwigu.
- 6.11. Skarpy wykopów o odpowiednim nachyleniu.
- 6.12. Wykonać skarpy zabezpieczające wykop przed wodami opadowymi.
- 6.13. Zejścia do wykopu wykonać co 20 m.
- 6.14. Na terenie budowy za pomocą tablic informacyjnych wyznaczyć drogę ewakuacyjną i oznaczyć na planie.

Podpis:

**PROJEKTANT
SPECJALNOŚCI ARCHITEKTONICZNEJ**
 WACŁAW A. SZARŁO
 Prawnik budowlany do projektowania
 w specjalności architektonicznej
 w ograniczonym zakresie oraz kierowania,
 nadzorowania, kontrolowania, oceny
 i badania stanu technicznego obiektów.
 Nr ewid. SUW - 65/94

BUDYNEK ŚWIETLICY WIEJSKIEJ

**PROJEKT PLANU ZAGOSPODAROWANIA DZIAŁKI NR 51/2
w Wierzbinach, gm. Orzysz 1 : 500**

Inwestor : GMINA ORZYSZ

**STAROSTWO POWIATOWE
w PISZU
12 - 200 PISZ
WYDZIAŁ
Zagospodarowania Przestrzannego
i Budownictwa**

Oznaczenia :

- 1. Budynek świetlicy - część adaptowana**
- 2. Wiata (podcień) - część projektowana**
- 3. Budynek gospodarczy - istniejący**
- 4. Szafa energetyczna**

ABCD - granice działki

mgr inż. arch. Joanna Bobrowska
Uprawnienia budowlane
do projektowania bez ograniczeń
w specjalności architektonicznej
Nr decyzji 1/2003/OL WM-0157

PRACOWNIA PROJEKTOWA ARCHITEKTONICZNO – URBANISTYCZNA archiplan s.c. w ELKU				NAZWA RYSUNKU:	PROJEKT PLANU ZAGOSPODAROWANIA TERENU	SKALA: 1 : 500	NR RYS.: AP - 1
OBIEKT:	BUDYNEK ŚWIETLICY WIEJSKIEJ	NR UMOWY:	AP - 01/2012	AUTOR:	proj. arch.-konstr. W.P. SZPARŁO	NR UPR.: SUW.65794	PODPIS:
ADRES:	WIERZBINY - działka nr 51/2	DATA:	04.2012				

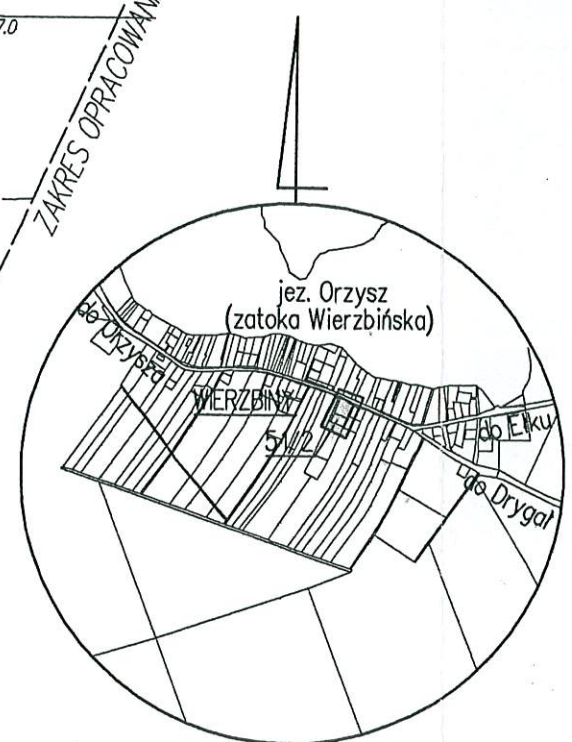
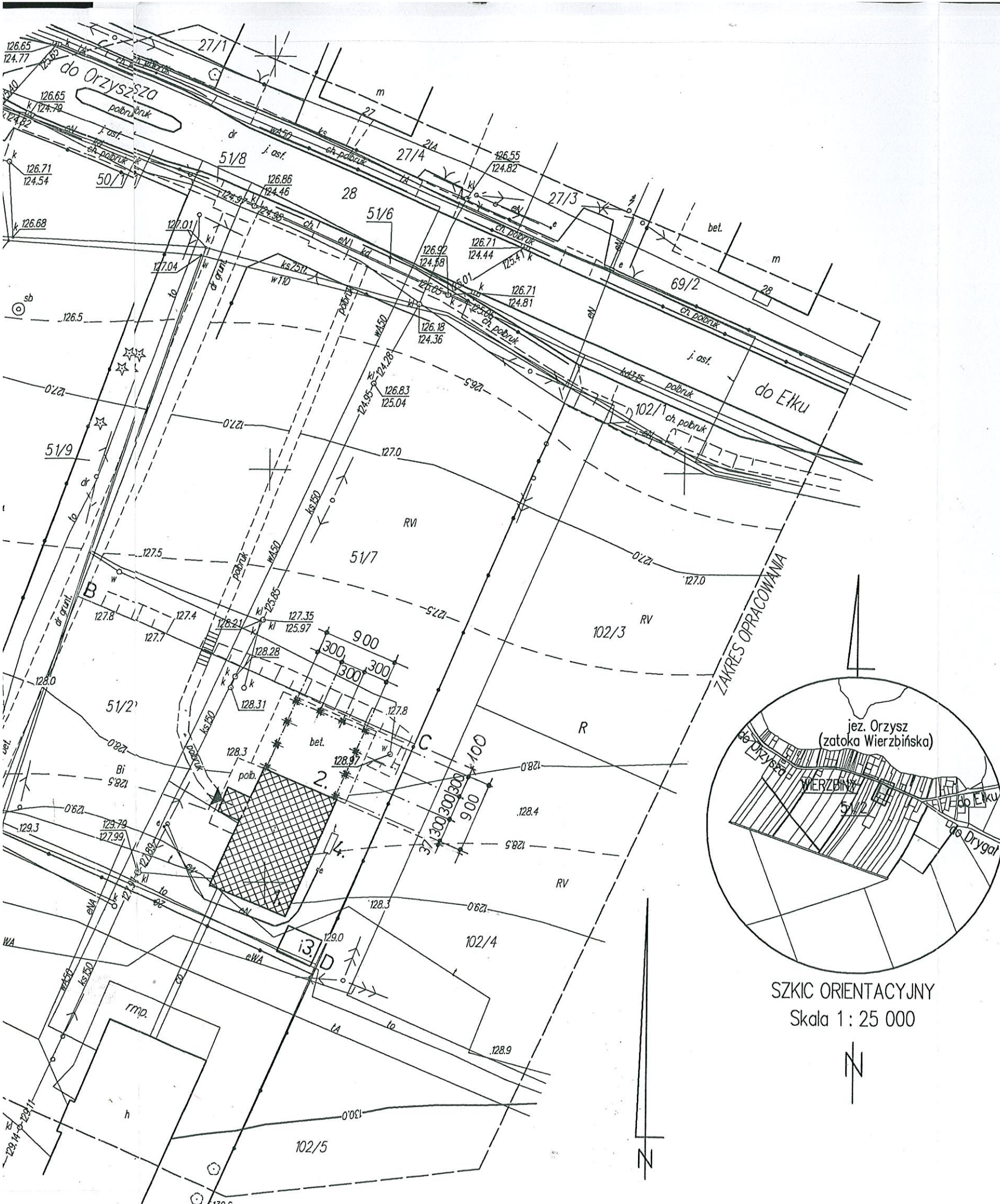

SZKIC ORIENTACYJNY
Skala 1 : 25 000

BUDYNEK ŚWIETLICY WIEJSKIEJ

PROJEKT PLANU ZAGOSPODAROWANIA DZIAŁKI NR 51/2
w Wierzbina, gm. Orzysz 1 : 500

Inwestor : GMINA ORZYSZ

STANISŁAW POWIAŁOWE
w Pisz
12 - 200 PISZ
WYDZIAŁ
Zagospodarowania Przestrzennego
i Budownictwa

Oznaczenia :

1. Budynek świetlicy - część adaptowana
2. Wiata (podcień) - część projektowana
3. Budynek gospodarczy - istniejący
4. Szafa energetyczna

ABCD - granice działki

mgr inż. arch. Joanna Bobrowska
Uprawnienia budowlane
do projektowania bez ograniczeń
w specjalności architektonicznej
Nr decyzji 1/2003/OL WM-0197

PRACOWNIA PROJEKTOWA ARCHITEKTONICZNO - URBANISTYCZNA archiplan s.c. w Elku				NAZWA RYSUNKU:	PROJEKT PLANU ZAGOSPODAROWANIA TERENU	SKALA: 1 : 500	NR RYS.: AP - 1
OBIKT:	BUDYNEK ŚWIETLICY WIEJSKIEJ	NR UMOWY:	AP - 01/2012	AUTOR:	proj. arch. - konstr. W.P. SZPARŁO	NR UPR.: SUW 65/54	POBIS
ADRES:	WIERZBINA - działka nr 51/2	DATA:	04.2012				

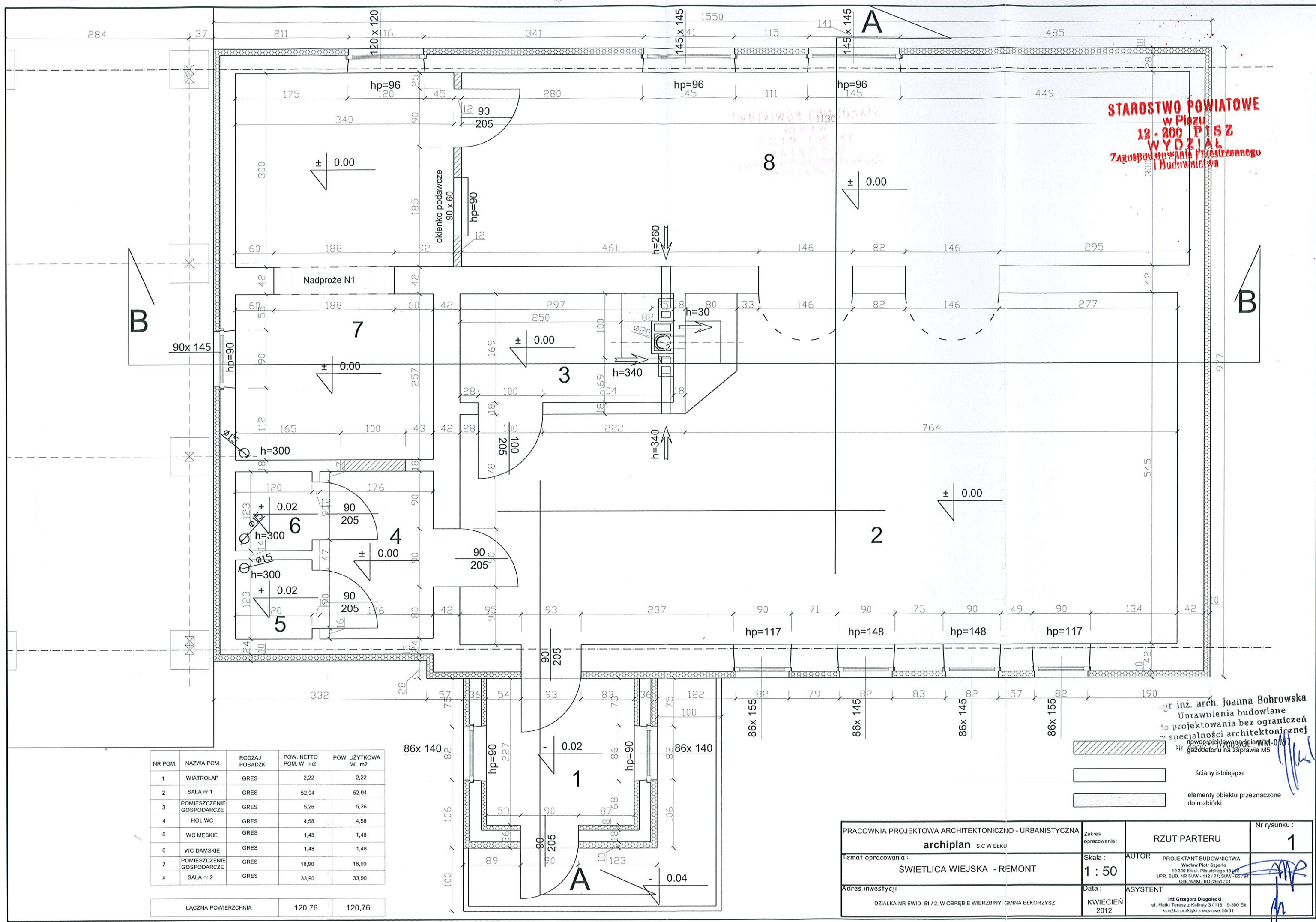

STAROSTWO POWIATOWE
w Pleszu
12-800 PLESZ
WYDZIAŁ
Zarządzania Przemysłu
i Budownictwa

NR POM.	NAZWA POM.	RODZAJ POSADZKI	POW. NETTO POM. W m2	POW. UŻYTKOWA W m2
1	WIATROLAP	GRES	2,22	2,22
2	SALA nr 1	GRES	52,94	52,94
3	POMIESZCZENIE GOSPODARCZE	GRES	5,26	5,26
4	HOL WC	GRES	4,58	4,58
5	WC MĘSKIE	GRES	1,48	1,48
6	WC DAMSKIE	GRES	1,48	1,48
7	POMIESZCZENIE GOSPODARCZE	GRES	18,90	18,90
8	SALA nr 2	GRES	33,90	33,90

ŁĄCZNA POWIERZCHNIA	120,76	120,76
---------------------	--------	--------

PRACOWNIA PROJEKTOWA ARCHITEKTONICZNO - URBANISTYCZNA archiplan S.C.W.ELKU	Zakres opracowania :	RZUT PARTERU	Nr rysunku : 1
temat opracowania : ŚWIETLICA WIEJSKA - REMONT	Skala : 1 : 50	AUTOR PROJEKTANT BUDOWNICTWA Wacław Piotr Szparło 19-300 Elk ul. Piastowska 18 UPR. BUD. NR SUW - 112 / 77, SUW - 637 / 94 OIB WAM / BO / 2651 / 01	
Adres inwestycji : DZIAŁKA NR EWID. 51 / 2, W OBRĘBIE WIERZBINY, GMINA ELKORZYSZ	Data : KWIECIEŃ 2012	ASYSTENT inż Grzegorz Długolecki ul. Małki Teresy z Kalkuły 3 / 118 19-300 Elk książka praktyki zawodowej 55/01	

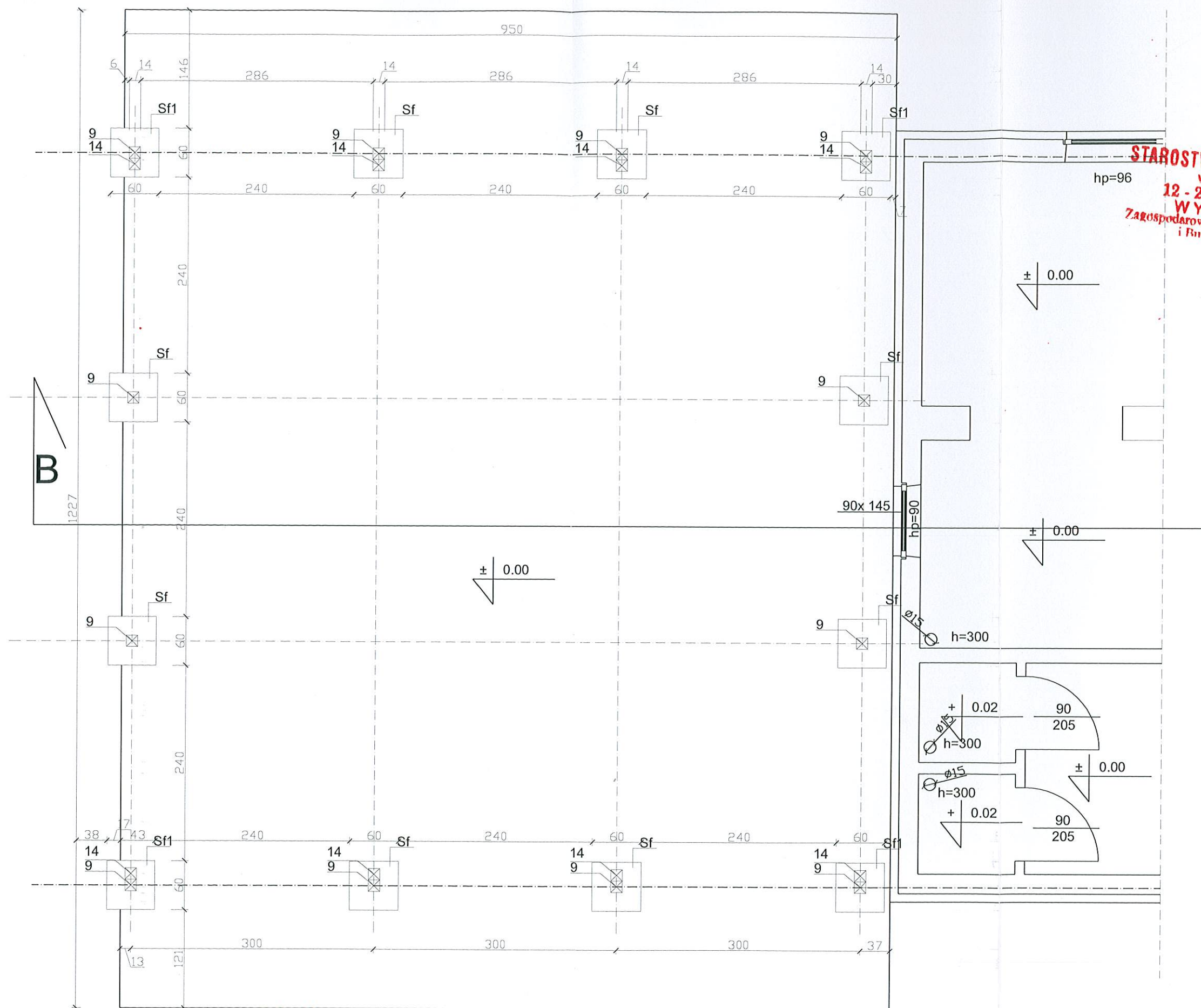

STAROSTWO POWIATOWE
w Pisz
12 - 200 PISZ
WYDZIAŁ
Zagospodarowania Przestrzennego
i Budownictwa

mgr inż. arch. Joanna Bobrowska
Uprawnienia budowlane
do projektowania bez ograniczeń
w specjalności architektonicznej
Nr decyzji 1/2003/OL WM-0157

PRACOWNIA PROJEKTOWA ARCHITEKTONICZNO - URBANISTYCZNA archioplan S.C. WELKU	Zakres opracowania:	PÓSDADOWIENIE WIATY	Nr rysunku: 2
Temat opracowania: ŚWIELLICA WIEJSKA - REMONT	Skala: 1 : 50	AUTOR Wacław Piotr Szparło 19-300 Elk. ul. Piłsudskiego 18 / 19 UPR. BUD. NR SUW - 112 / 77, SUW - 65794 OIB WAM / BO / 26511.01	
Adres inwestycji: DZIAŁKA NR EWID. 51 / 2, W OBRĘBIE WIERZBINY, GMINA ELKORZYSZ	Data: KWIECIEŃ 2012	ASYSTENT Inż. Grzegorz Długolecki ul. Matki Teresy z Kalkuty 3 / 118 19-300 Elk. książka praktyki zawodowej 55/01	

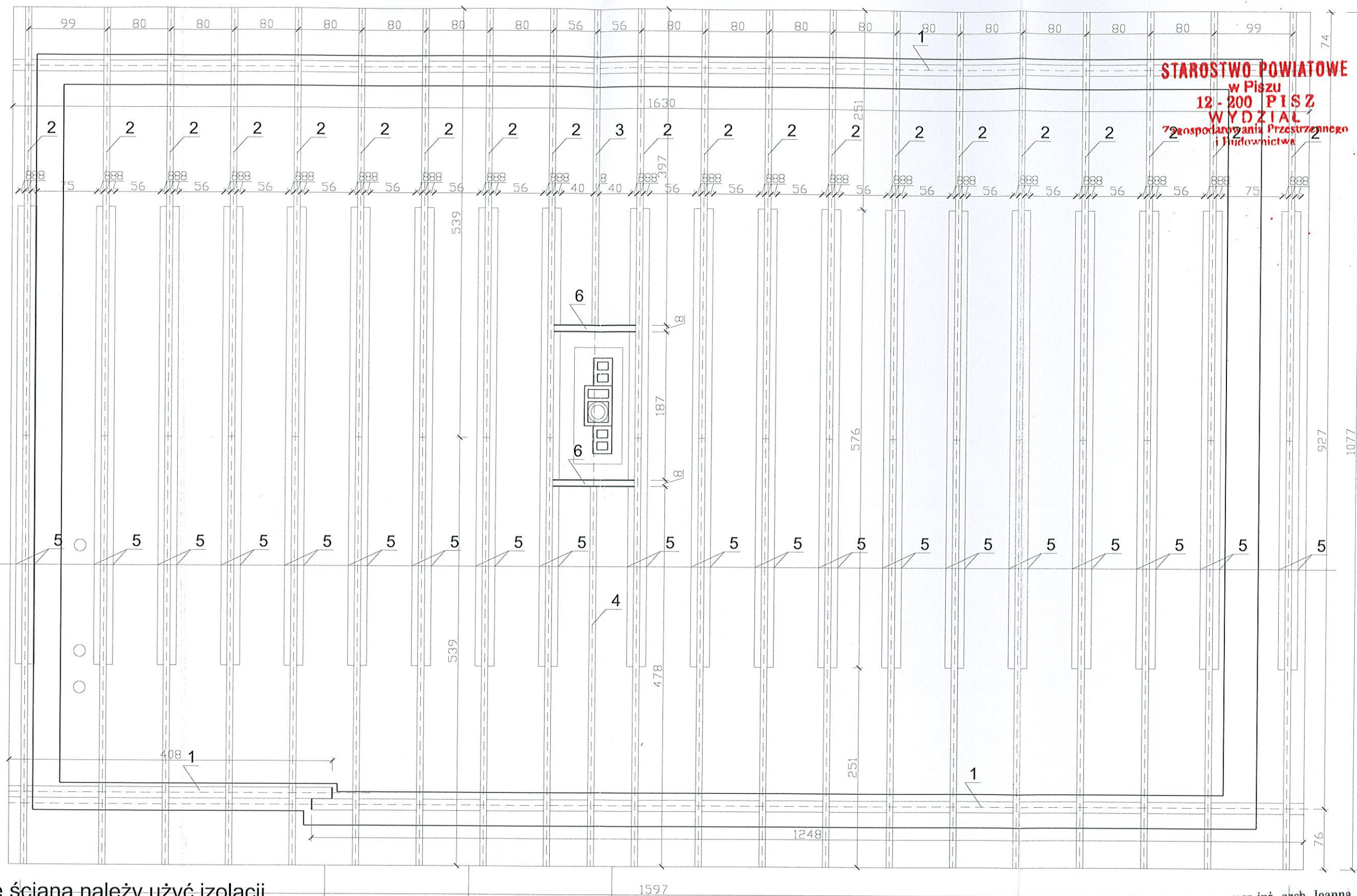

uwaga:

na styku belki ze ścianą należy użyć izolacji przeciwwodnej - papa izolacyjna
wszystkie elementy drewniane powinny być zaimpregnowane:

- preparatami przeciw pożarowymi
- preparatami przeciw insektom
- preparatami przeciw grzybom

mgr inż. arch. Joanna Bobrowska
Uprawnienia budowlane
do projektowania i nadzoru
w specjalności architektonicznej
Nr decyzji 1/2003/OI/WN-0157

PRACOWNIA PROJEKTOWA ARCHITEKTONICZNO - URBANISTYCZNA archiplan S.C W ELKU	Zakres opracowania:	UKŁAD WIĘŻBY DACHOWEJ ŚWIETLICY	Nr rysunku: 4
Temat opracowania: ŚWIETLICA WIEJSKA - REMONT	Skala: 1 : 50	AUTOR PROJEKTANT BUDOWNICTWA Wacław Piotr Szparło 19-300 Elk ul. Piłsudskiego 18 / 16 UPR. BUD. NR SUW - 112 / 77, SUW / 64 / 94 OIB WAM / BO / 2651 / 01	
Adres inwestycji: DZIAŁKA NR EWID. 51 / 2, W OBRĘBIE WIERZBINY, GMINA ELKORZYSZ	Data: KWIECIEŃ 2012	ASYSTENT inż. Grzegorz Długociński ul. Matki Teresy z Kalkuty 3 / 118 19-300 Elk książka praktyki zawodowej 55/01	

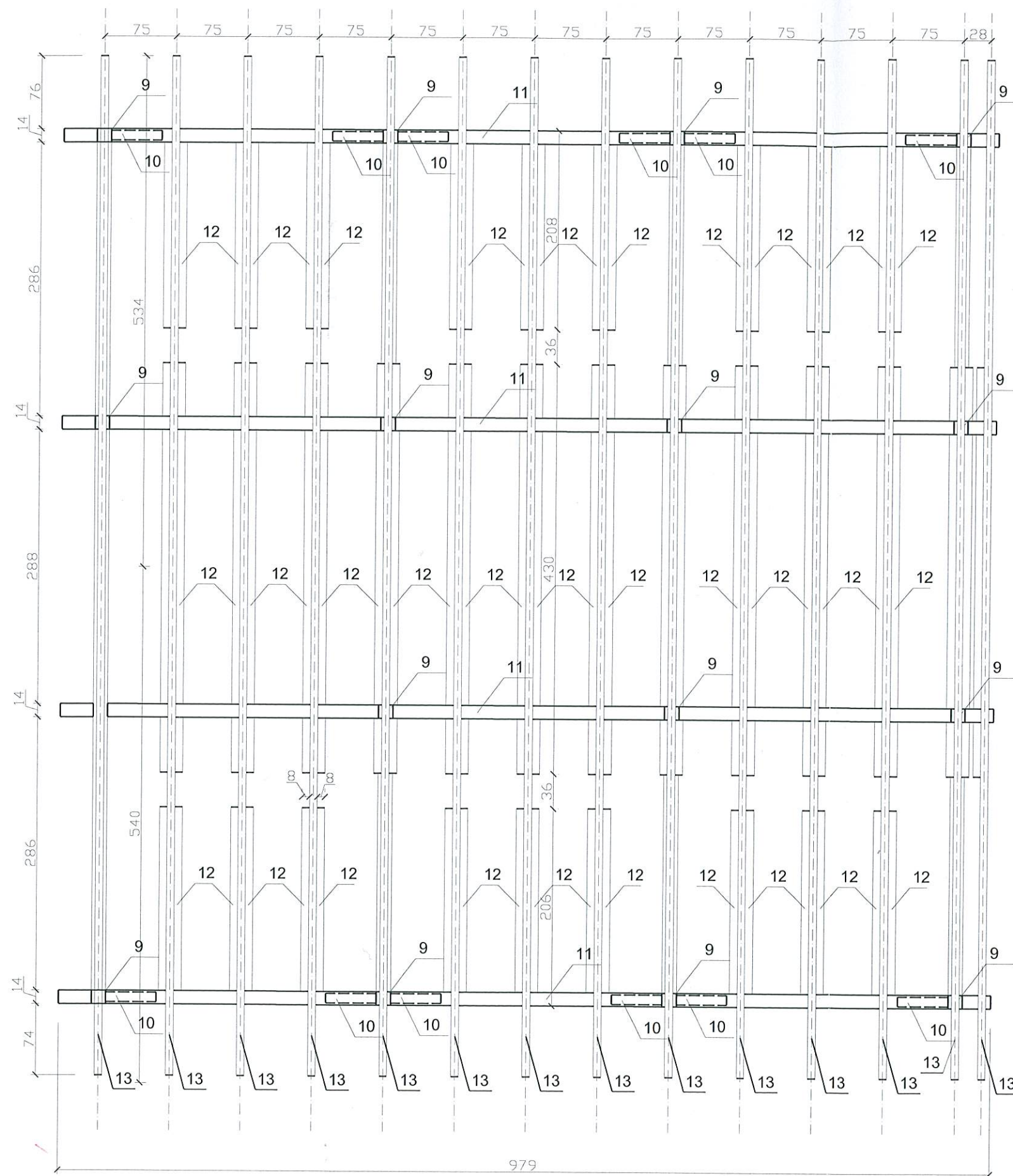

STAROSTWO POWIATOWE
w Pisz
12-200 PISZ
WYDZIAŁ
Transportowania Przesłannego
Budownictwa

uwaga:

wszystkie elementy drewniane powinny być
zaimpregnowane:

- preparatami przeciw pożarowymi
- preparatami przeciw insektom
- preparatami przeciw grzybom

mgr inż. arch. Joanna Bobrowska
Uprawnienia budowlane
do projektowania bez ograniczeń
w specjalności architektonicznej
Nr decyzji 1/2003/OL WM-0157

PRACOWNIA PROJEKTOWA ARCHITEKTONICZNO - URBANISTYCZNA archiplan S.C. WELKU	Zakres opracowania:	UKŁAD WIĘZBY DACHOWEJ WIATY	Nr rysunku : 5
Temat opracowania : ŚWIETLICA WIEJSKA - REMONT	Skala : 1 : 50	AUTOR PROJEKTANT BUDOWNICTWA Wacław Piotr Szparło 19-300 Ek ul. Piłsudskiego 18 / 16 UPR. BUD. NR SUW - 112 / 77; SUW - 65794 OIB WAM / BO / 2051 / 01	
Adres inwestycji : DZIAŁKA NR EWID. 51 / 2, W OBRĘBIE WIERZBINY, GMINA ELKORZYSZ	Data : KWIECIEŃ 2012	ASYSTENT inż. Grzegorz Długolecki ul. Matki Teresy z Kalkuty 3 / 118 19-300 Ek książka praktyki zawodowej 5501	

STAROSTWO POWIATOWE
w Pisz
12-200 PISZ
WYDZIAŁ
Zarządzania Przestrzenią
i Budownictwa

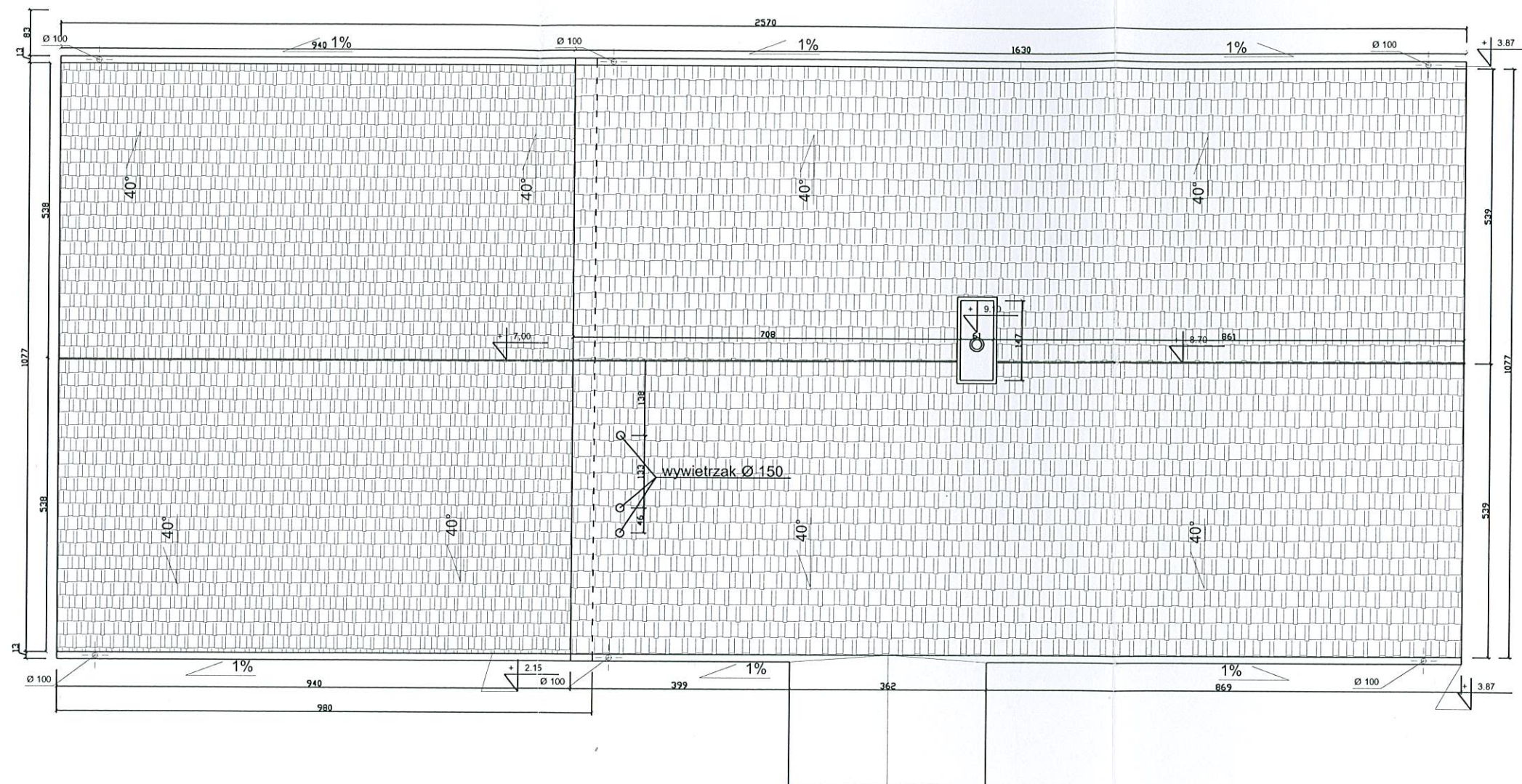

mgr inż. arch. Joanna Bobrowska
Uprawnienia budowlane
do projektowania bez ograniczeń
w specjalności architektonicznej
Nr decyzji 1/2003/OL WM-0157

PRACOWNIA PROJEKTOWA ARCHITEKTONICZNO - URBANISTYCZNA archiplan S.C W ELKU	Zakres opracowania:	RZUT DACHU	Nr rysunku: 6
Temat opracowania: ŚWIETLICA WIEJSKA - REMONT	Skala: 1 : 50	AUTOR PROJEKTANT BUDOWNICTWA Wacław Piotr Szparło 19-300 Elk ul. Piłsudskiego 18 / 16 UPR. BUD. NR SUW - 112 / 77; SUW - 64 / 94 OIB WAM / BO / 2651 / 01	
Adres inwestycji: DZIAŁKA NR EWID. 51 / 2, W OBRĘBIE WIERZBINY, GMINA ELKORZYSZ	Data: KWIECIEŃ 2012	ASYSTENT Inż. Grzegorz Długolecki ul. Małki Teresy z Kałkuty 3 / 118 19-300 Elk książka praktyki zawodowej 55/01	

Projektowany wieniec żelbetowy 24 x 24 cm z betonu B 15 zbrojony 4 prętami stali A III # 12

Projektowana ściana z gazobetonu odmiany 600 gr 24 cm na zaprawie cementowo - wapiennej M 5 z rdzeniem żelbetowym 24 x 24 cm z betonu B 15 zbrojony 4 prętami stali A III # 12 co 150 cm w osiach elementu

Projektowany wieniec żelbetowy 24 x 24 cm z betonu B 15 zbrojony 4 prętami stali A III # 12

Projektowany wieniec żelbetowy 42 x 24 cm z betonu B 15 zbrojony 4 prętami stali A III # 12

- A**
- blachodachówka
 - łąta 3,8 x 5 cm
 - kontrłata 2,5 x 8 cm
 - krokiew 8 x 16 cm

- B**
- folia paroprzepuszczalna
 - wełna mineralna gr 20 cm
 - belka stropowa drewniana 8 x 16 cm
 - ruszt drewniany 3,8 x 5 cm
 - 2 x płyta gk ognioodporna

- C**
- gres
 - posadzka cementowa gr 5 cm zbrojona siatką Ø 3,4 o oczkach 15 x 15 cm
 - izolacja termiczna gr 10 cm
 - folia posadzkowa
 - podkład z chudego betonu B 7.5 gr 10 cm
 - grunt rodzimy

- D**
- wyprawy elewacyjne
 - docieplenie metodą lekko - moką z rdzeniem styropianowym gr 10 cm
 - tynk mineralny gr 2,5 cm
 - mur z gazobetonu gr 24 cm odmiany 600 na zaprawie cementowo - wapiennej M 5
 - tynk mineralny gr 2,5 cm
 - docieplenie metodą lekko - moką z rdzeniem styropianowym gr 10 cm

- E**
- docieplenie metodą lekko - moką z rdzeniem styropianowym gr 10 cm
 - istniejący mur

- F**
- docieplenie wełna mineralną gr 20 cm ułożona na wierzchu konstrukcji
 - istniejący stropodach

mgr inż. arch. Joanna Bobrowska
Uprawnienia budowlane
do projektowania bez ograniczeń
w specjalności architektonicznej
Nr decyzji 1/2003/OL WM-0137

PRACOWNIA PROJEKTOWA ARCHITEKTONICZNO - URBANISTYCZNA archiplan S.C W ELKU	Zakres opracowania :	PRZEKRÓJ PIONOWY POPZECZNY	Nr rysunku 7
Temat opracowania : ŚWIELICA WIEJSKA - REMONT	Skala : 1 : 50	AUTOR PROJEKTANT BUDOWNICTWA Wacław Piotr Szpała 19-300 Elk ul. Piłsudskiego 18 / 16 UPR. BUD. NR SUW - 112 / 77, SUW - 05.094 OIB WAM / BO / 2651 / 01	
Adres inwestycji : DZIAŁKA NR EWID. 51 / 2, W OBRĘBIE WIERZBINY, GMINA ELKORZYSZ	Data : KWIECIEŃ 2012	ASYSTENT inż. Grzegorz Długolecki ul. Małki Teresy z Kalkuły 3 / 118 19-300 Elk książka praktyki zawodowej 55/01	

STAROSTWO POWIATOWE
w Pisz
12-200 PISZ
WYDZIAŁ
Zarządzania Przemysłu
i Budownictwa

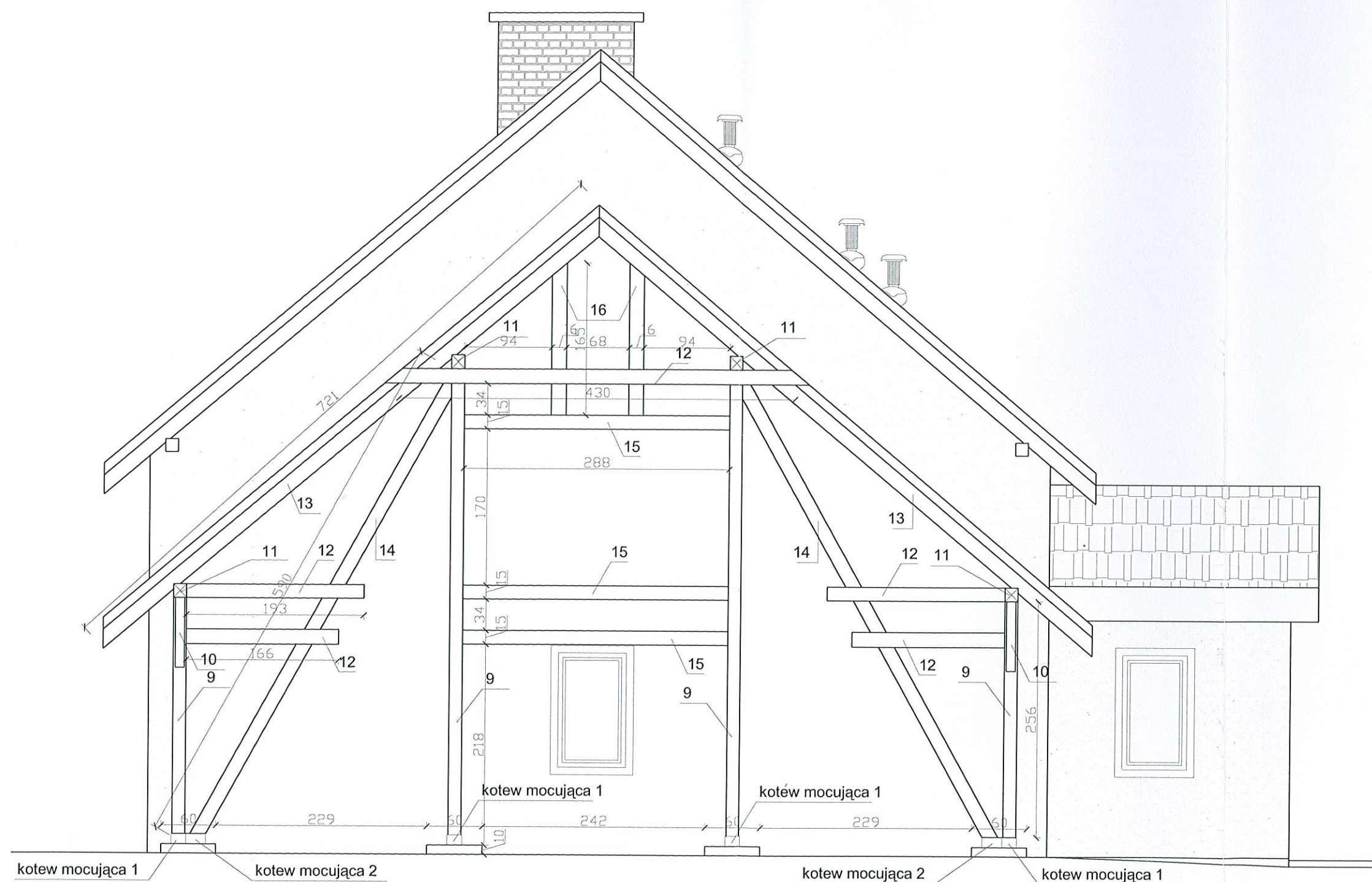

mgr inż. arch. Joanna Bobrowska
Uprawnienia budowlane
do projektowania bez ograniczeń
w specjalności architektonicznej
Nr decyzji 1/2003/SU WM-0157

PRACOWNIA PROJEKTOWA ARCHITEKTONICZNO - URBANISTYCZNA archiplan S.C WELKU	Zakres opracowania:	WIATA PRZEKRÓJ POPRZECZNY	Nr rysunku: 8
Temat opracowania: ŚWIETLICA WIEJSKA - REMONT	Skala: 1 : 50	AUTOR PROJEKTANT BUDOWNICTWA Wacław Piotr Szparło 19-300 Ek ul. Piusłdskiego 18 / 16 UPR. BUD. NR SUW - 112 / 77; SUW - 65 / 54 CUIB WAM / BO / 2651 / 01	
Adres inwestycji: DZIAŁKA NR EWID. 51 / 2, W OBRĘBIE WIERZBINY, GMINA ELKORZYSZ	Data: KWIECIEŃ 2012	ASYSTENT Inż Grzegorz Długolecki ul. Matki Teresy z Kalkuty 3 / 118 19-300 Ek księżka praktyki budowlanej 55/01	

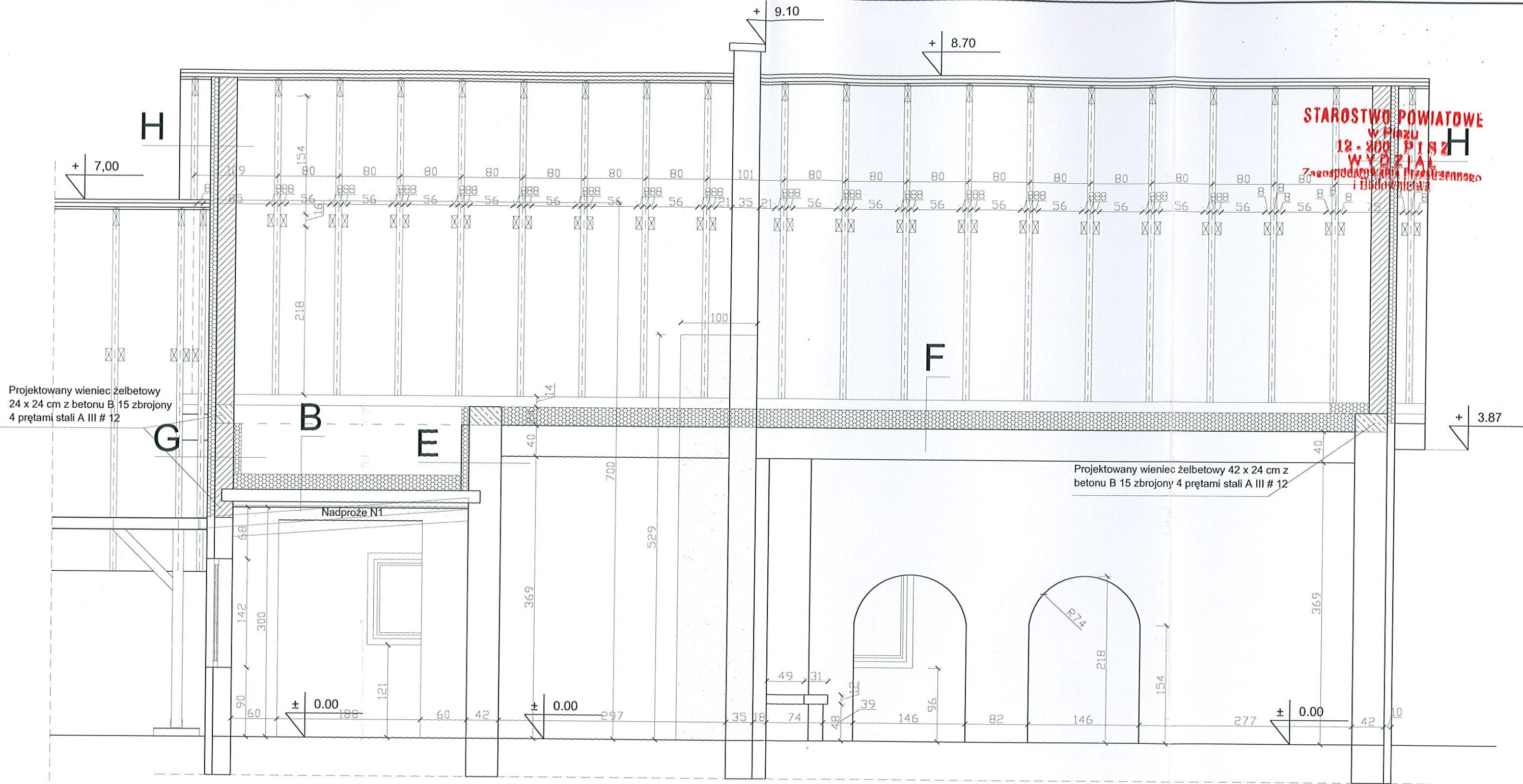

Projektowany wieniec żelbetowy
24 x 24 cm z betonu B 15 zbrojony
4 prętami stali A III # 12

Projektowany wieniec żelbetowy 42 x 24 cm z
betonu B 15 zbrojony 4 prętami stali A III # 12

B

- folia paroprzepuszczalna
- wełna mineralna gr 20 cm
- belka stropowa drewniana 8 x 16 cm
- ruszt drewniany 3,8 x 5 cm
- 2 x płyta gk ognioodporna

E

- docieplenie metodą lekko - mokrą z rdzeniem styropianowym gr 10 cm
- istniejący mur

F

- docieplenie wełna mineralną gr 20 cm ułożona na wierzchu konstrukcji
- istniejący stropodach

G

- docieplenie metodą lekko - mokrą z rdzeniem styropianowym gr 10 cm
- tynk mineralny gr 2,5 cm
- mur z gazobetonu odmiany 600 na zaprawie cem - wap. M 5
- tynk mineralny gr 2,5 cm
- docieplenie metodą lekko - mokrą z rdzeniem styropianowym gr 10 cm

H

- docieplenie metodą lekko - mokrą z rdzeniem styropianowym gr 10 cm
- tynk mineralny gr 2,5 cm
- mur z gazobetonu odmiany 600 na zaprawie cem - wap. M 5
- tynk mineralny gr 2,5 cm

PRACOWNIA PROJEKTOWA ARCHITEKTONICZNO - URBANISTYCZNA archiplan S.C WELKU	Zakres opracowania:	PRZEKRÓJ PIONOWY PODŁUŻNY	Nr rysunku 9
Temat opracowania: ŚWIETLICA WIEJSKA - REMONT	Skala: 1 : 50	AUTOR PROJEKTANT BUDOWNICTWA Wacław Piotr Szpała 19-300 Ek ul. Piłsudskiego 18/19 UPR. BUD. NR SUW - 112/77; SUW - 66/54 OIB WAM / BO/2651/01	
Adres inwestycji: DZIAŁKA NR EWID. 51/2, W OBRĘBIE WIERZBINY, GMINA ELKORZYSZ	Data: KWIECIEŃ 2012	ASYSTENT inż. Grzegorz Długolecki ul. Małki Teresy z Kalkuły 3/118 19-300 Ek książka praktyki zawodowej 55/01	

mgr inż. arch. Joanna Bobrowska
uprawnienia budowlane
do projektowania bez ograniczeń
w specjalności architektonicznej
Znak projektowy: 1/2003/OL WM-0157

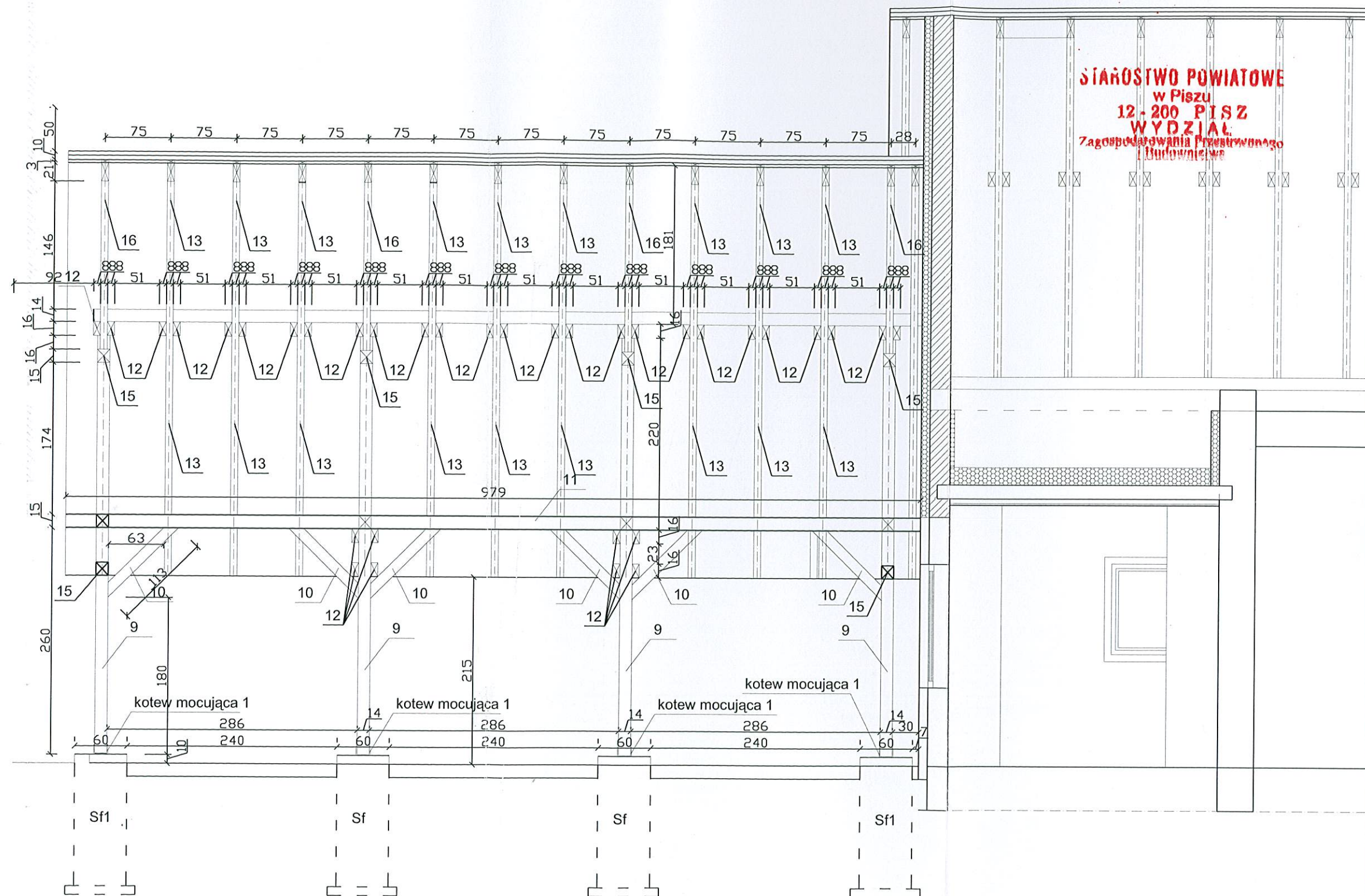

STAROSTWO POWIATOWE
w Pisz
12-200 PISZ
WYDZIAŁ
Zagospodarowania Przestrzeni
Budowlanej

mgr inż. arch. Joanna Bobrowska
Uprawnienia budowlane
do projektowania bez ograniczeń
w specjalności architektonicznej
Nr decyzji 1/2003/OL WM.0157

PRACOWNIA PROJEKTOWA ARCHITEKTONICZNO - URBANISTYCZNA archiplan S.C WELKU	Zakres opracowania :	PRZEKRÓJ PODŁUŻNY WIATY	Nr rysunku 10
Temat opracowania : ŚWIETLICA WIEJSKA - REMONT	Skala : 1 : 50	AUTOR PROJEKTANT BUDOWNICTWA Wacław Piotr Szepała 19-300 Ek ul. Piłsudskiego 18 / 16 UPR. BUD. NR SUW - 112 / 77, SUW - 65 / 01 OIB WAM / BO / 2651 / 01	
Adres inwestycji : DZIAŁKA NR EWID. 51 / 2, W OBRĘBIE WIERZBINY, GMINA ELKORZYSZ	Data : KWIECIEŃ 2012	ASYSTENT inż. Grzegorz Długolecki ul. Matki Teresy z Kałuty 3 / 118 19-300 Ek książka praktyki zawodowej 55/01	

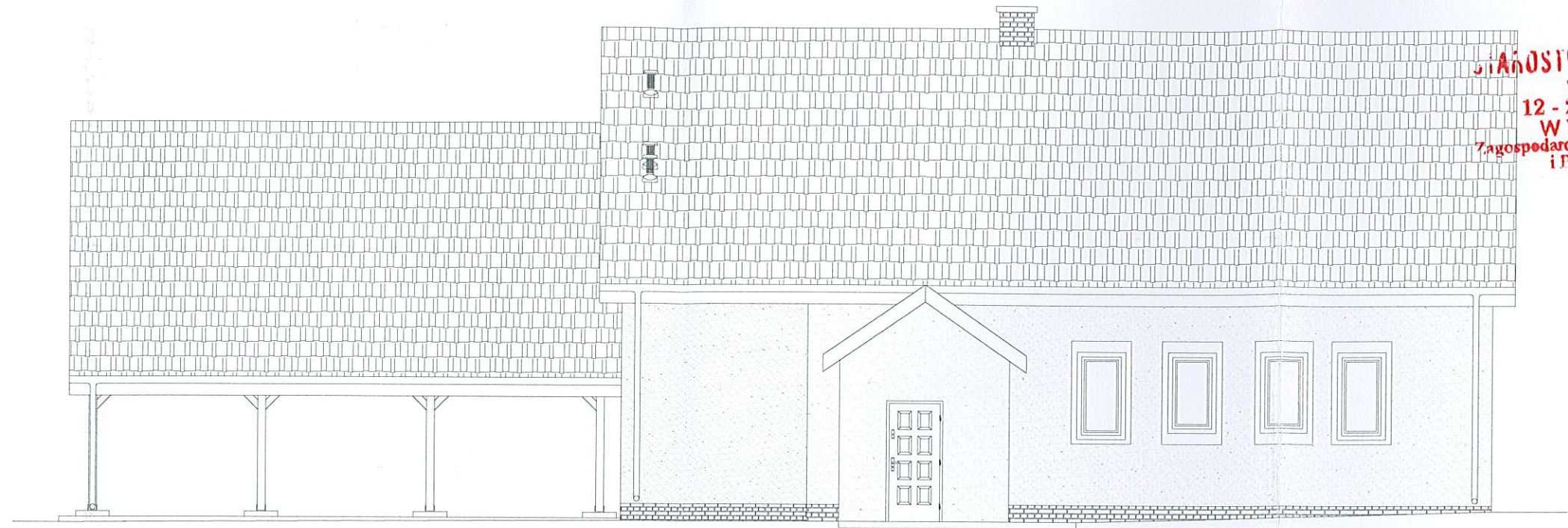

STAROSTWO POWIATOWE
w Pisz
12 - 200 PISZ
WYDZIAŁ
Zagospodarowania Przestrzennego
i Budownictwa

ELEWACJA PÓLNOCNO - ZACHODNIA



ELEWACJA PÓLNOCNO - WSCHODNIA

mgr inż. arch. Joanna Bobrowska
Uprawnienia budowlane
do projektowania bez ograniczeń
w specjalności architektonicznej
Nr decyzji 1/2003 OL WM-0157

PRACOWNIA PROJEKTOWA ARCHITEKTONICZNO - URBANISTYCZNA archiplan S.C W ELKU	Zakres opracowania :	ELEWACJE 1	Nr rysunku : 11
Temat opracowania : ŚWIETLICA WIEJSKA - REMONT	Skala : 1 : 100	AUTOR PROJEKTANT BUDOWNICTWA Wacław Piotr Szarło 19-300 Ek ul. Piłsudskiego 18 / 16 UPR. BUD. NR SUW - 112 / 77; SUW - 65 / 44 OIIB WAM / BO / 2651 / 01	
Adres inwestycji : DZIAŁKA NR EWID. 51 / 2, W OBRĘBIE WIERZBINY, GMINA EKKORZYSZ	Data : KWIECIEŃ 2012	ASYSTENT inż. Grzegorz Długolecki ul. Małki Teresy z Kałkuty 3 / 118 19-300 Ek książka praktyki zawodowej 55/01	

Urząd Gminy Puck
w Pucku
12-200 PUCK
WYDZIAŁ
Zagospodarowania Przestrzennego
i Budownictwa

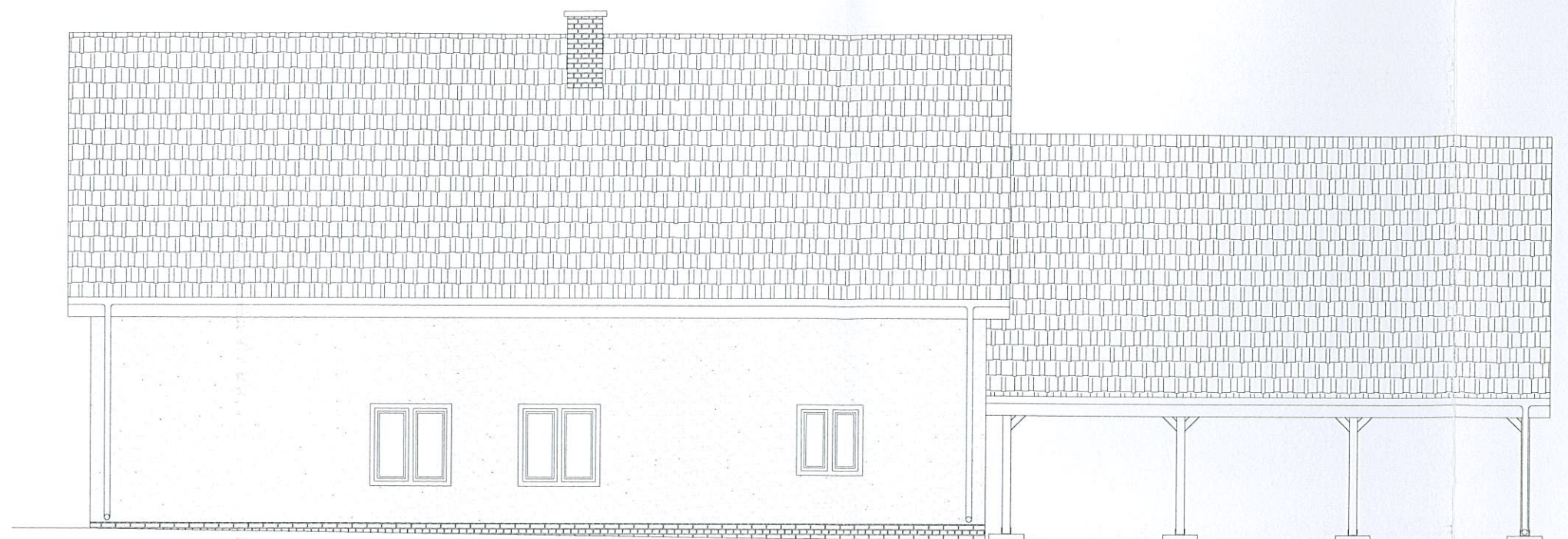

ELEWACJA POŁUDNIOWO - WSCHODNIA

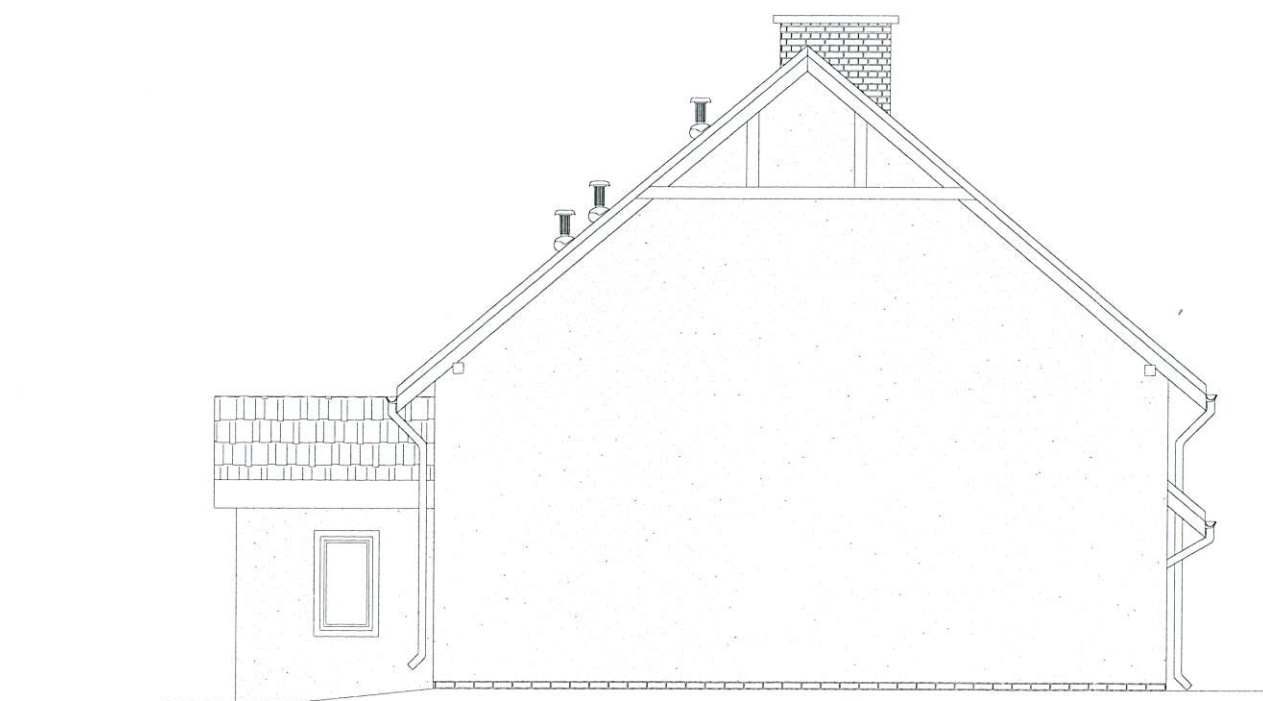

ELEWACJA POŁUDNIOWO - ZACHODNIA

mgr inż. arch. Joanna Bobrowska
Uprawnienia budowlane
do projektowania bez ograniczeń
w specjalności architektonicznej
Nr decyzji 1/2003/OL W.0157

PRACOWNIA PROJEKTOWA ARCHITEKTONICZNO - URBANISTYCZNA archiplan S.C. W. ELKU	Zakres opracowania:	ELEWACJE 2	Nr rysunku: 12
Temat opracowania: ŚWIETLICA WIEJSKA - REMONT	Skala: 1 : 100	AUTOR PROJEKTANT BUDOWNICTWA Wacław Piotr Szparło 19-300 Elk ul. Piłsudskiego 18 / 106 UPR. BUD. NR SUW - 112 / 77, SUW - 65 / 92 OIB WAM / BO / 2651 / 01	
Adres inwestycji: DZIAŁKA NR EWID. 51 / 2, W OBRĘBIE WIERZBINY, GMINA ELKORZYSZ	Data: KWIECIEŃ 2012	ASYSTENT inż. Grzegorz Długolecki ul. Matki Teresy z Kalkuty 3 / 118 19-300 Elk książka praktyki zawodowej 55/01	

KOTWY DO MOCOWANIA SŁUPÓW DREWNIANYCH Z BETONEM

skala 1 : 12.5

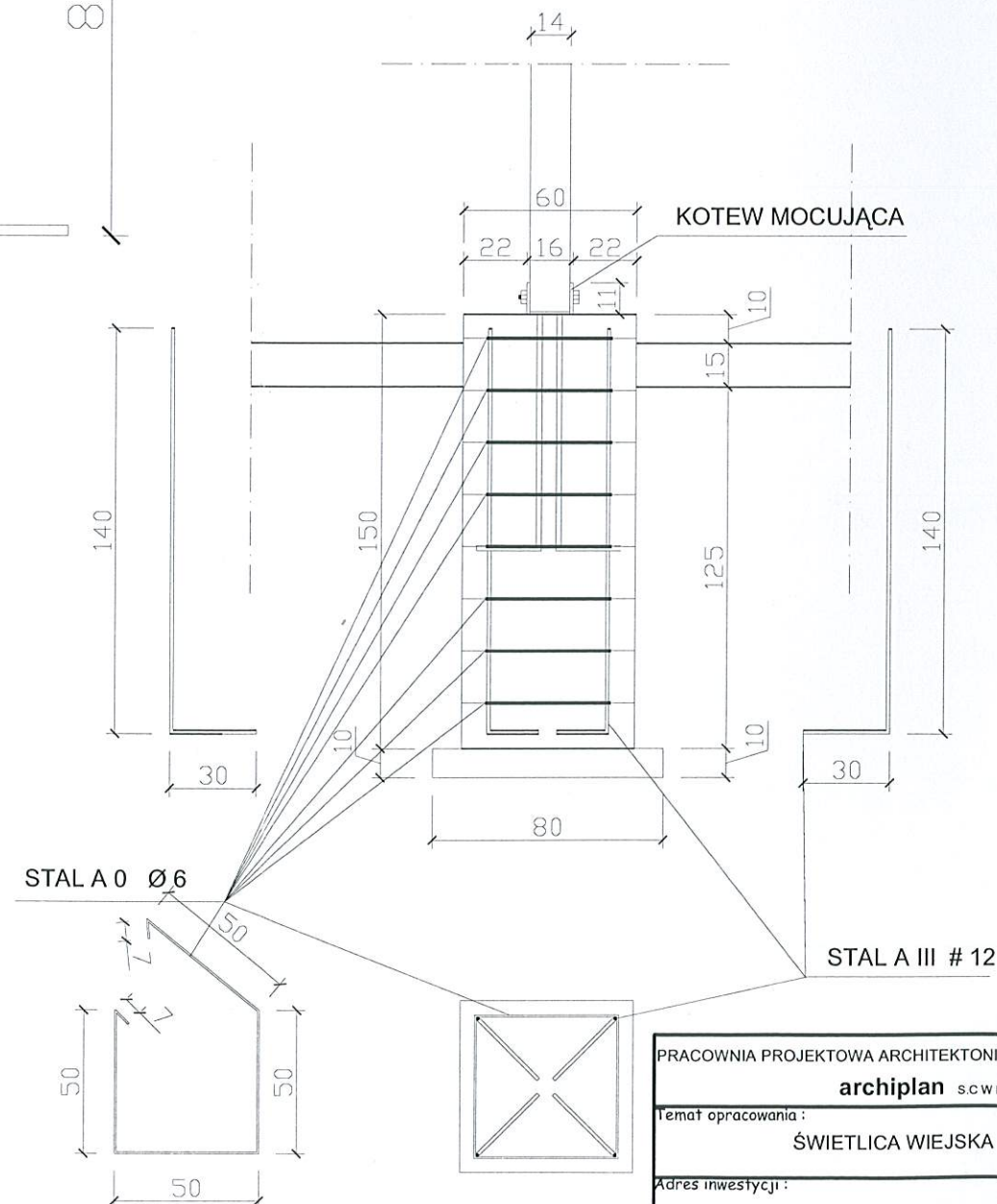
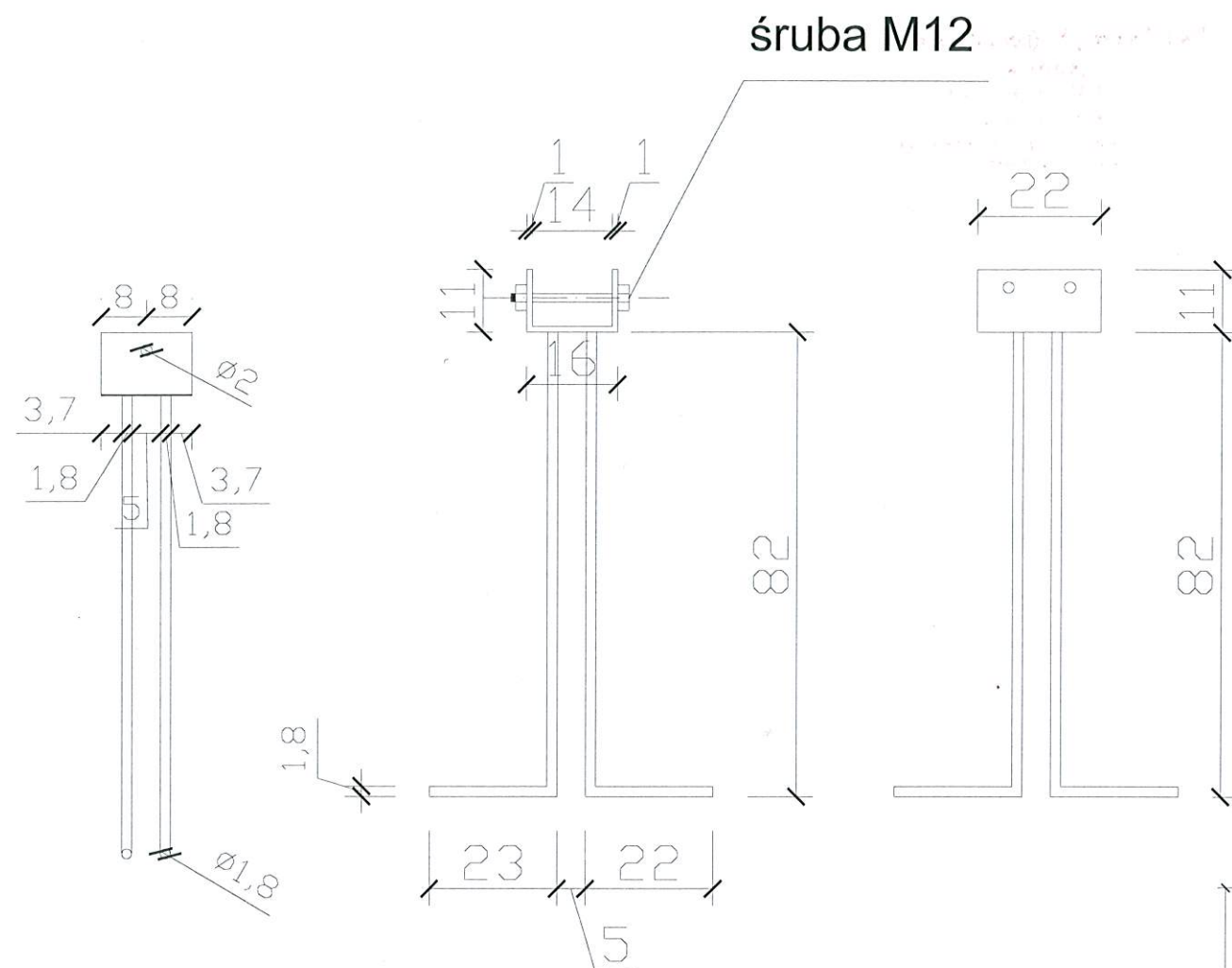

BRTON C 15 / 20 (B 15)
ZBROJENIE STAŁA
ZBROJENIE GŁÓWNE A III Ø 12
PRĘTY ROZDZIELCZE A 0 Ø 6 CO 30 CM
OTULINA BETONU 2 x Ø PRĘTA
OTULINA BETONU STOPY FUNDAMENTOWEJ 4 X Ø PRĘTA
DŁUGOŚĆ ŁĄCZENIA PRĘTÓW PO DŁUGOŚCI - 40 x Ø PRĘTA

PRZEKRÓJ NADPROŻ N1 42 x 24

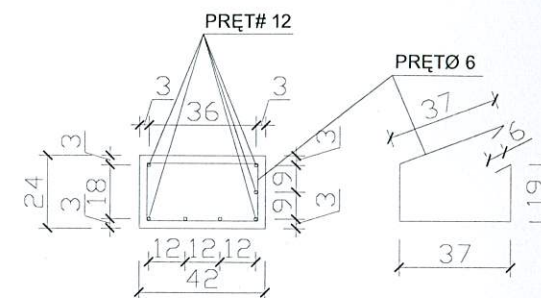

STOPA ŻELBETOWA Sf

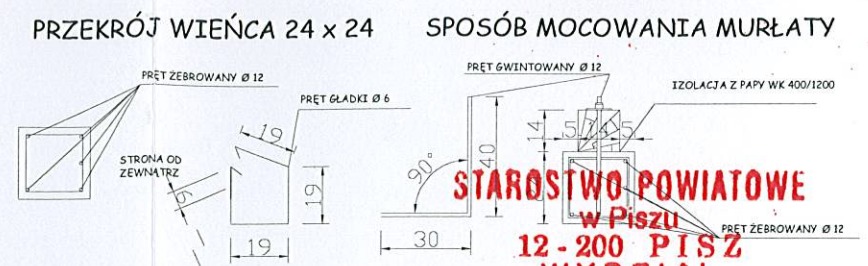

RDZEŃ ŻELBETOWY

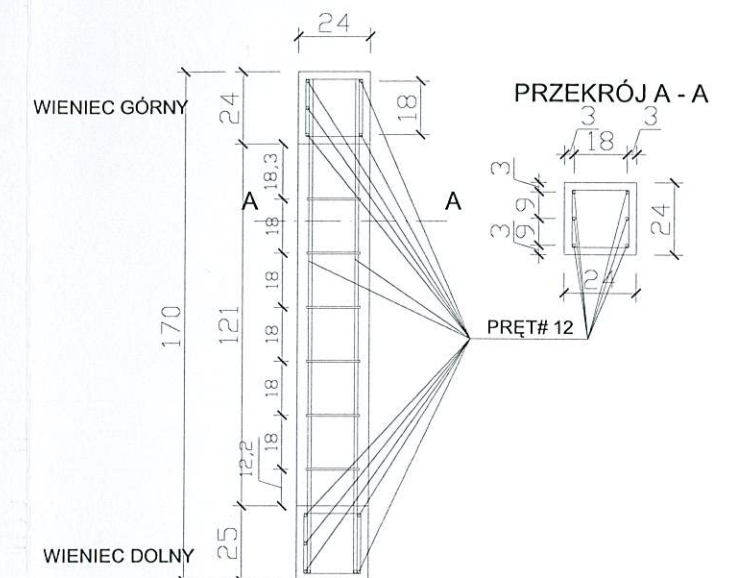

PRZEKRÓJ WIEŃCA 42 x 24

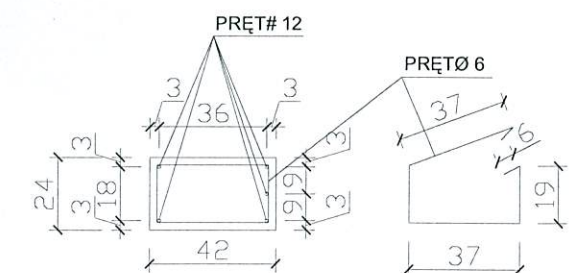

PRACOWNIA PROJEKTOWA ARCHITEKTONICZNO - URBANISTYCZNA archiplan S.C W ELKU	Zakres opracowania : ELEMENTY ŻELBETOWE	Nr rysunku : 13
Temat opracowania : ŚWIETLICA WIEJSKA - REMONT	Skala : 1 : 25	AUTOR PROJEKTANT BUDOWNICTWA Wacław Piotr Szparto 19-300 Elk ul. Piuskiego 18 / 16 UPR. BUD. NR SUW - 112 / 77; SUW - 65 / 04 OIB WAM / BO / 2651 / 01
Adres inwestycji : DZIAŁKA NR EWID. 51/2, W OBRĘBIE WIERZBYNY, GMINA ELKORZYSZ	Data : KWIECIEŃ 2012	ASYSTENT Ina Grzegorz Długolecki ul. Małki Terezy z Kałuskiej 3 / 118 19-300 Elk książka praktyki zapładowej 19-300 Elk