MIEJSCOWY PLAN ZAGOSPODAROWANIA PRZESTRZENNEGO W OBRĘBACH GEODEZYJNYCH PIANKI, ALEKSANDROWO, GRĄDY, GM. ORZYSZ - PROJEKT

obszar III - Grądy - symbol lit. - c

N

0m 100 m 200 m

SKALA 1:2000

WYRYS ZE STUDIUM UWARUNKOWAŃ I KIERUNKÓW ZAGOSPODAROWANIA PRZESTRZENNEGO GMINY ORZYSZ

GRANICA OBSZARU OBJĘTEGO PLANEM MIEJSCOWYM

OBSZAR PLANISTYCZNY – PIANKI, STARE LIŚ - 1

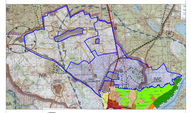

USTALENIA:

GRANICA OBSZARU OBJĘTEGO PLANEM MIEJSCOWYM

LINIA ROZGRANICZAJĄCA TERENY O RÓŻNYM PRZEZNACZENIU LUB RÓŻNYCH ZASADACH ZAGOSPODAROWANIA

NIEPRZEKRACZALNA LINIA ZABUDOWY

NIEPRZEKRACZALNA LINIA ZABUDOWY DLA BUDYNKÓW MIESZKALNYCH

MN TEREN ZABUDOWY MIESZKANIOWEJ JEDNORODZINNEJ

ZP TEREN ZABUDOWY ZAGRODOWEJ

R TEREN ROLNICZY

Rp TEREN PRODUKCJI ROLNICZEJ

ZL TEREN LASU

Z TEREN ZIELENI

ZCZL TEREN CMENTARZA NA GRUNTACH LEŚNYCH

WS TEREN WÓD POWIERZCHNIOWYCH ŚRÓDLĄDOWYCH STOJĄCYCH

WP TEREN WÓD POWIERZCHNIOWYCH ŚRÓDLĄDOWYCH PŁYNĄCYCH

IT TEREN INFRASTRUKTURY TELEKOMUNIKACYJNEJ

KDGP1 TEREN DRÓGI PUBLICZNEJ KLASY GŁÓWNEJ RUCHU PRZYSPIESZONEGO

KDZ1 TEREN DRÓGI PUBLICZNEJ KLASY ZBIORCZEJ

KDD1 TEREN DRÓGI PUBLICZNEJ KLASY DOJAZDOWEJ

KDW TEREN DRÓGI WEWNĘTRZNEJ

KTK TEREN KOLEJOWY

WYMIAROWANIE PODANE W METRACH

GRANICA PASA OCHRONY FUNKCYJNEJ NAPOWIETRZNEJ LINII ELEKTROENERGETYCZNEJ ŚREDNIEGO NAPIĘCIA

USTALENIA DOTYCZĄCE OBIEKTÓW I TERENÓW CHRONIONYCH NA PODSTAWIE PRZEPISÓW ODRĘBNYCH:

GRANICA OBSZARU CHRONIONEGO KRAJOBRAZU JEZIOR ORZYSZKICH

ZABYTEK NIERUCHOMY UJĘTY W REJESTRZE ZABYTKÓW NIERUCHOMYCH WOJEWÓDZTWA WARMIŃSKO - MAZURSKIEGO

OBSZAR STANOWISKA ARCHEOLOGICZNEGO AZP:
- NR OBSZARU AZP,
- NR STANOWISKA ARCHEOLOGICZNEGO NA OBSZARZE AZP,
- NR STANOWISKA ARCHEOLOGICZNEGO W MIEJSCOWOŚCI

GRANICA STREFY OCHRONY SANITARNEJ W ODLEGŁOŚCI 50 M OD CMENTARZA

GRANICA STREFY OCHRONY SANITARNEJ W ODLEGŁOŚCI 100 M OD CMENTARZA

STREFA OCHRONNA TERENU ZAMKNIĘTEGO USTALONEGO PRZEZ MINISTRA WŁAŚCIWEGO DO SPRAW TRANSPORTU

OZNACZENIA INFORMACYJNE:

GRANICA OBRĘBU GEODEZYJNEGO

NAZWA OBRĘBU GEODEZYJNEGO

OŚ NAPOWIETRZNEJ LINII ELEKTROENERGETYCZNEJ ŚREDNIEGO NAPIĘCIA

GRANICA KORYTARZA POD PRZYSZŁĄ BUDOWĘ DROGI PUBLICZNEJ - DROGI EKSPRESOWEJ

GRANICA TERENU LOKALIZACJI INWESTYCJI CELU PUBLICZNEGO O ZNACZENIU PONADLOKALNYM UMIESZCZONEJ W PLANIE ZAGOSPODAROWANIA PRZESTRZENNEGO WOJEWÓDZTWA WARMIŃSKO-MAZURSKIEGO

TEREN ZAMKNIĘTY USTALONY PRZEZ MINISTRA WŁAŚCIWEGO DO SPRAW TRANSPORTU

PRZEBIEGI WARIANTÓW DLA INWESTYCJI PT. „BUDOWA LINII KOLEJOWEJ NR 29 NA ODC. OSTROŁĘKA - OZYSKO"

WARIANT 11

BUFOR INWESTYCYJNY DLA WARIANTU 11

WARIANT 12

BUFOR INWESTYCYJNY DLA WARIANTU 12

WARIANT 13

BUFOR INWESTYCYJNY DLA WARIANTU 13

WARIANT 14

BUFOR INWESTYCYJNY DLA WARIANTU 14