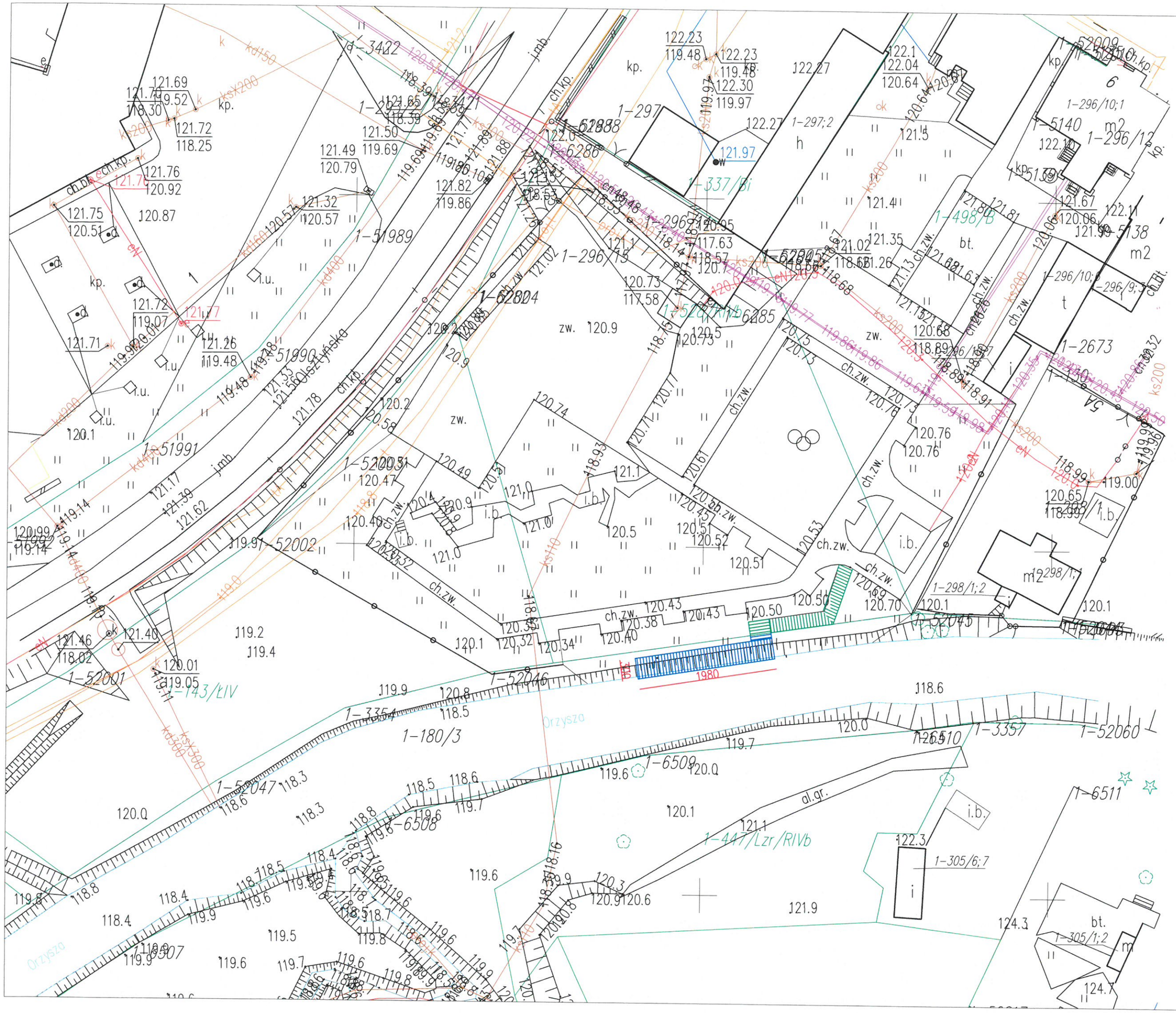

Szkic pomostu na rzece Orzysz

działka nr 180/3,
obręb 0001 Orzysz

na wysokości działki 296/15,
obręb 0001 Orzysz

skala 1:500 rys. 1

Legenda:

— projektowany pomost

— projektowany podjazd