





Projekt zagospodarowania terenu
Odoje, dz. nr 105/5, 105/11
rys. nr 1

Legenda:

-  - projektowany garaż
-  - istniejące złącze kablowe
-  - przyłącze energetyczne
-  - rezerwa terenu pod zabudowę usługową - 48,44 m²
-  - podjazd

inż. Stanisław Sobolewski
Uprawnienie budowlane Nr SUW-1384
do projektowania i kierowania robotami
budowlanymi w oparciu o plany zagospodarowania
w szczególności konstrukcyjno-budowlanej
WAM/BO/2461/92

inż. Marian Leśkiewicz
12-250 Orzysz, ul. Woj. Polskiego 10/6
Upr. bud. SUW-72/91

Za zgodność
z projektem

inż. Marian Leśkiewicz
12-250 Orzysz, ul. Woj. Polskiego 10/6
Upr. bud. SUW-72/91

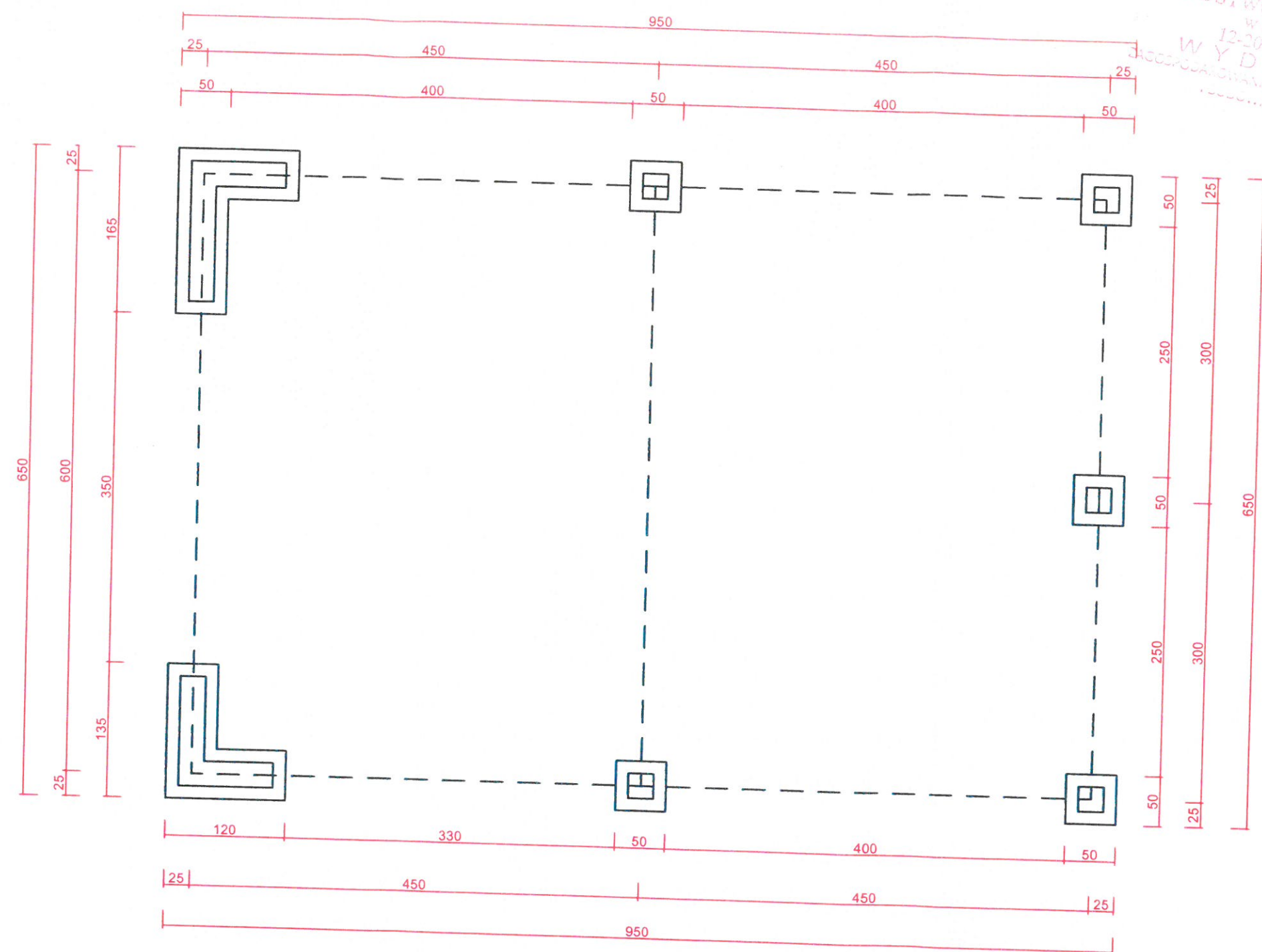

OPRACOWANIE	Gmina Orzysz ul. Rynek 3 12-250 Orzysz	Rysunek 2 Rzut fundamentów
TEMAT OPRACOWANIA	Garaż wolnostojący	AUTOR inż. Stanisław Sobolewski SUW-72/91
ADRES INWESTYCJI	Odoje, dz. nr 105/5, 105/11 12-250 Orzysz	inż. Stanisław Sobolewski SUW-72/91
DATA	maj 2020 r.	inż. Marian Leskiewicz SUW-72/91

STAROSTWO POWIATOWE
w Pisz
12-200 PISZ
WYDZIAŁ
ZAGOSPODAROWANIA PRZESTRZENNEGO
i GOSPODARSTWA

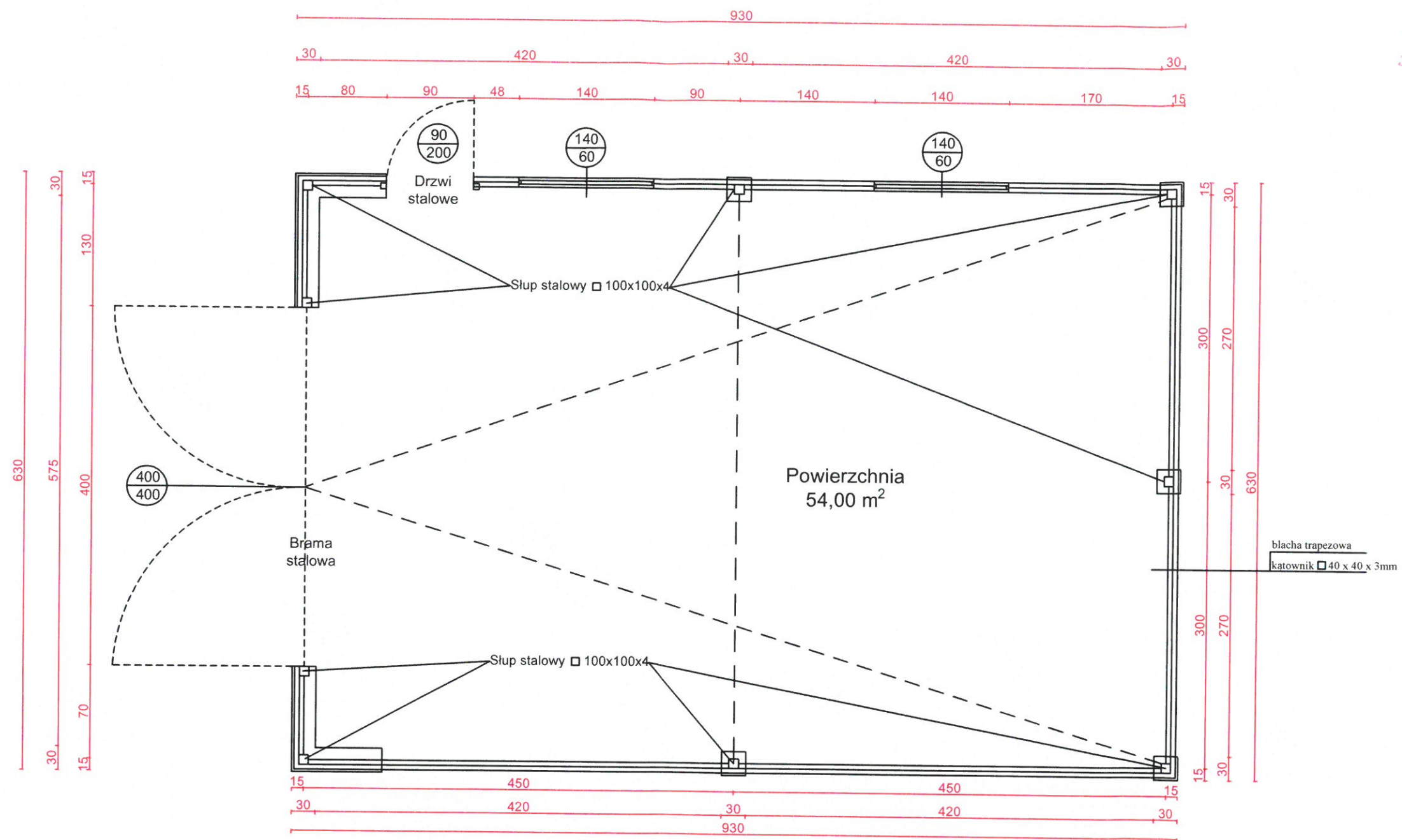

OPRACOWANIE	Gmina Orzysz ul. Rynek 3 12-250 Orzysz	Rysunek 3 Rzut przyziemia
TEMAT OPRACOWANIA	Garaż wolnostojący	AUTOR inż. Stanisław Sobolewski SUW-72/91
ADRES INWESTYCJI	Odoje, dz. nr 105/5, 105/11 12-250 Orzysz	inż. Marian Leskiewicz SUW-72/91
DATA	maj 2020 r.	SKALA 1: 50

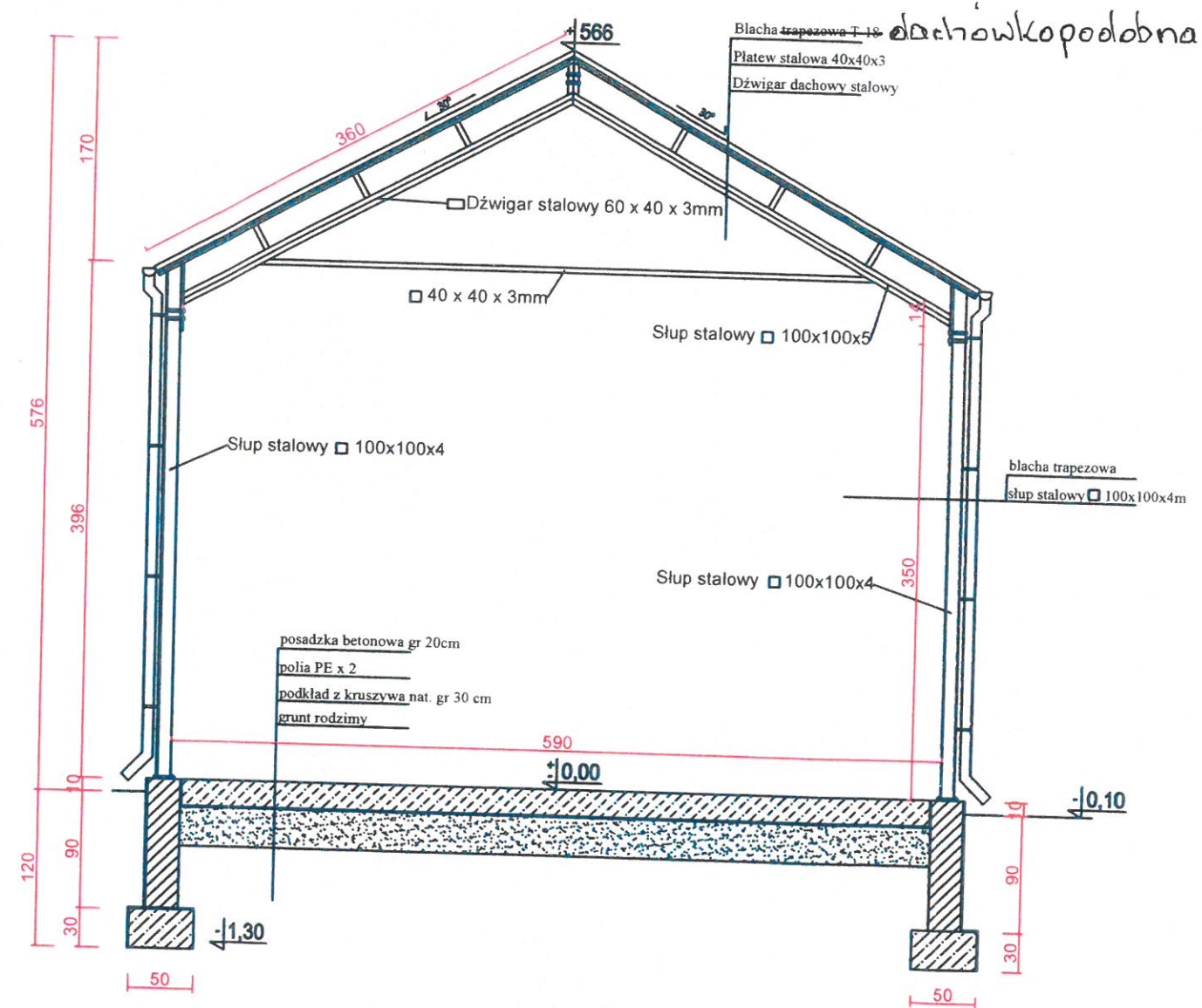

OPRACOWANIE	Gmina Orzysz ul. Rynek 3 12-250 Orzysz	Rysunek 4 Przekrój garażu A-A
TEMAT OPRACOWANIA	Garaż wolnostojący	AUTOR inż. Stanisław Sobolewski SUW-13/84 - Branża Inżynierska, Zakresie projektowania w oparciu o dokumentację w oparciu o SUW-72/91 - Branża Inżynierska, Zakresie projektowania w oparciu o
ADRES INWESTYCJI	Odoje, dz. nr 105/5, 105/11 12-250 Orzysz	inż. Marian Leskiewicz SUW-72/91 - Branża Inżynierska, Zakresie projektowania w oparciu o dokumentację w oparciu o
DATA	maj 2020 r.	inż. Marian Leskiewicz 12-250 Orzysz, ul. Rynek 3, 10/6 Upr. bud. SUW-72/91 1:50

dość wolko podobna

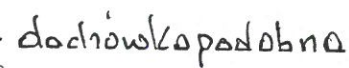

inż. Stanisław Sobolewski SUW 12-250
Uprawnienie budowlane
inż. Marian Leskiewicz SUW 12-250
Uprawnienie budowlane

STAROSTWO POWIATOWE
w Pisz
12-200 PISZ
WYDZIAŁ
ZAGOSPODAROWANIA PRZESTRZENNEGO
I GOSPODARSTWA

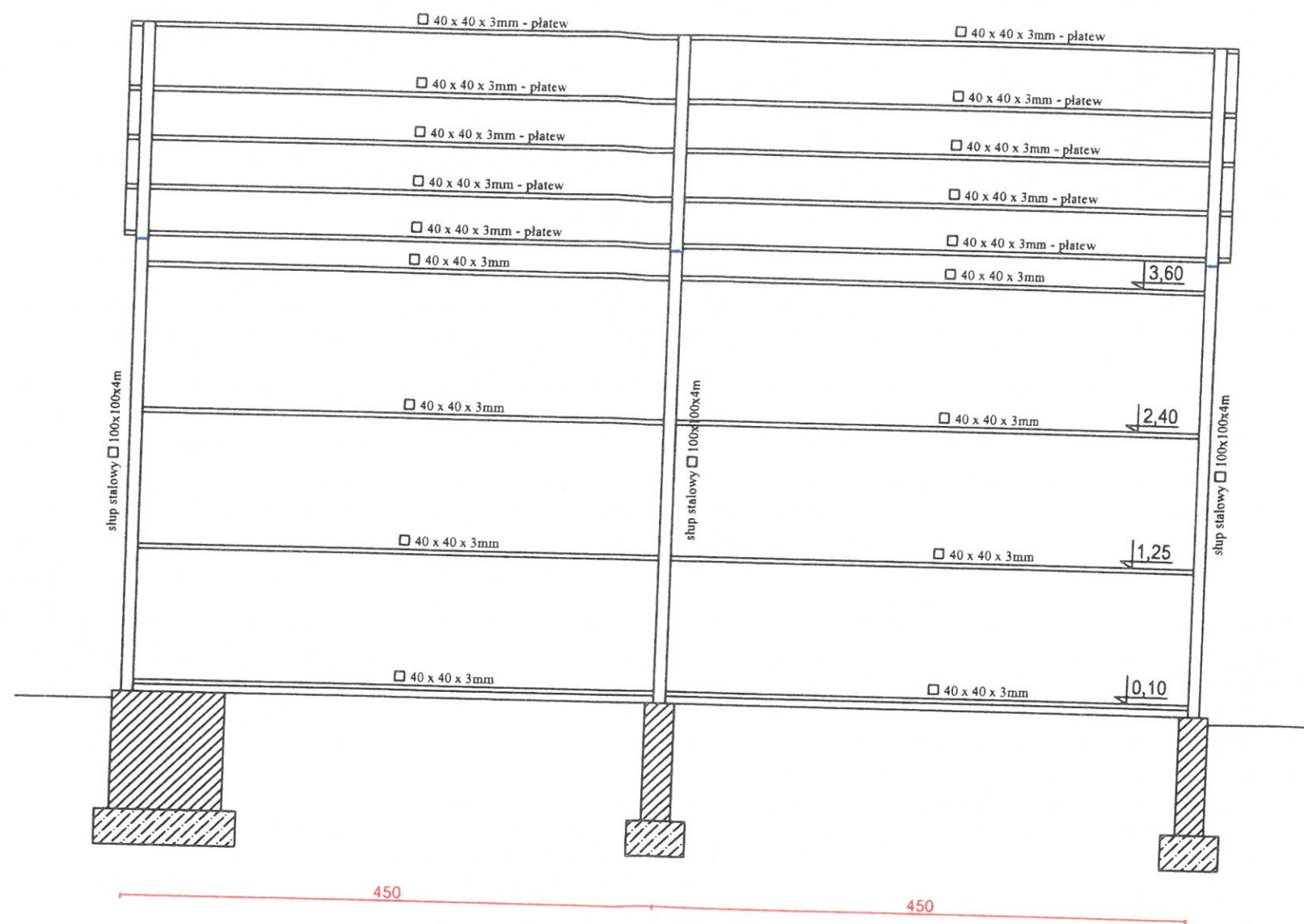

OPRACOWANIE	Gmina Orzysz ul. Rynek 3 12-250 Orzysz	Rysunek 6 Konstrukcja ściany bocznej
TEMAT OPRACOWANIA	Garaż wolnostojący	inż. Stanisław Bonczek SUW - 72/91
ADRES INWESTYCJI	Odoje, dz. nr 105/5, 105/11 12-250 Orzysz	inż. Marian Leśkiewicz SUW - 72/91 - Branża architektura
DATA	maj 2020 r.	inż. Marian Leśkiewicz SUW - 72/91 - Branża architektura 1:50 Upr. bud. SUW-72/91

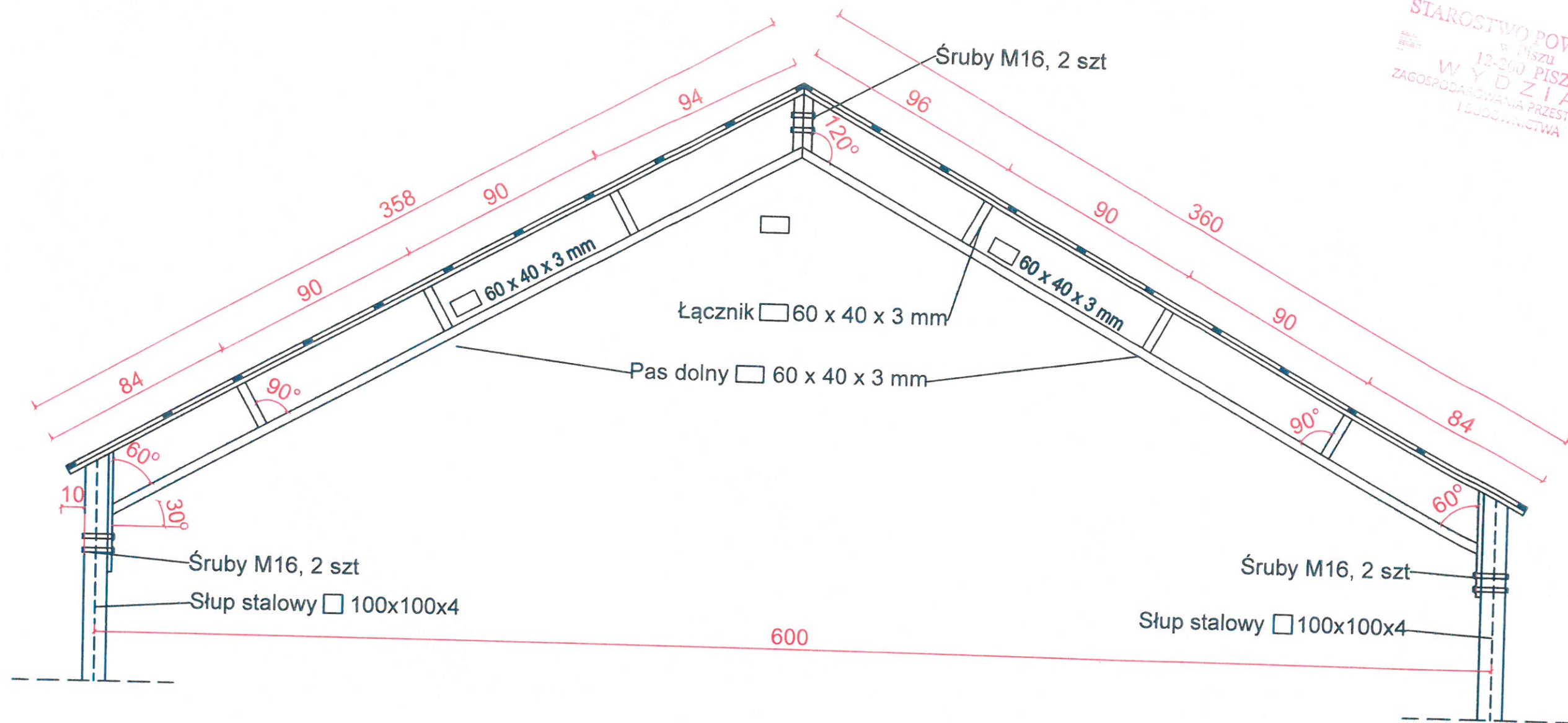

OPRACOWANIE	Gmina Orzysz ul. Rynek 3 12-250 Orzysz	Rysunek 6 Kratownica stalowa
TEMAT OPRACOWANIA	Garaż wolnostojący	AUTOR inż. Stanisław Sobolewski SUW - 13/84
ADRES INWESTYCJI	Odoje, dz. nr 105/5, 105/11 12-250 Orzysz	inż. Marian Leśkiewicz SUW - 72/91 - Branża architektoniczna
DATA	maj 2020 r.	inż. Marian Leśkiewicz 12-250 Orzysz Upr. 12-250

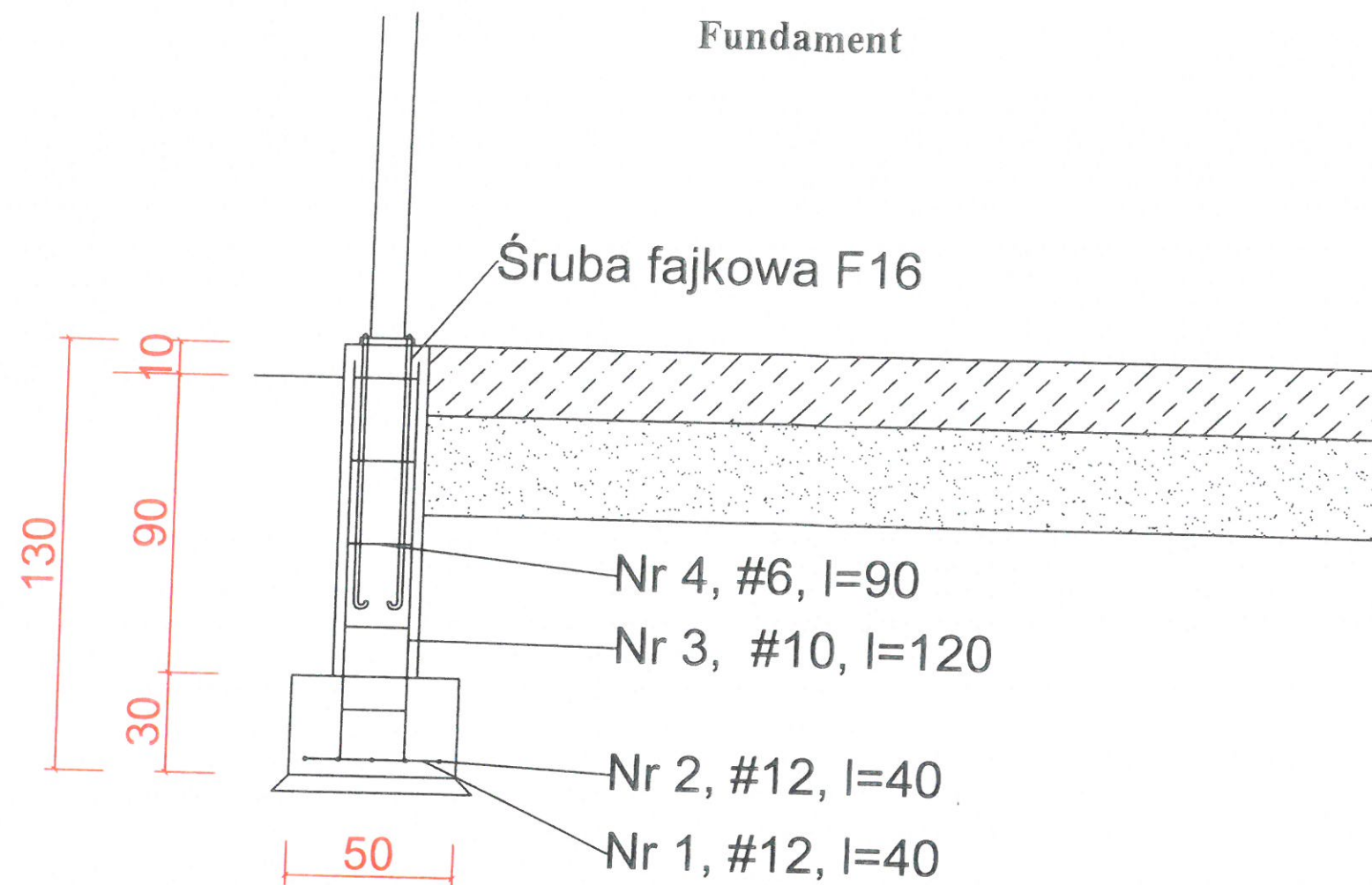

Przekrój A-A

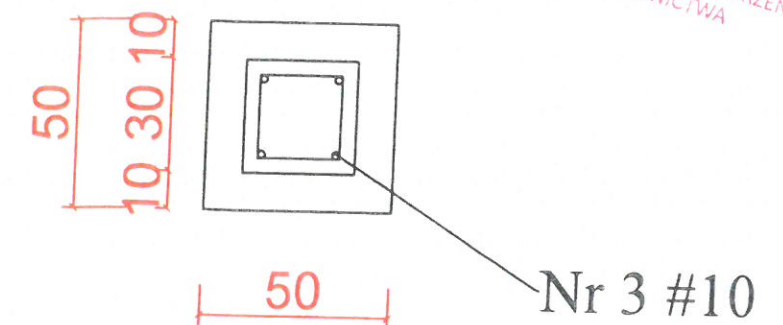

Strzemiono
pręt nr 4 co 25 cm

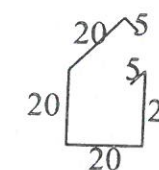

Przekrój B-B

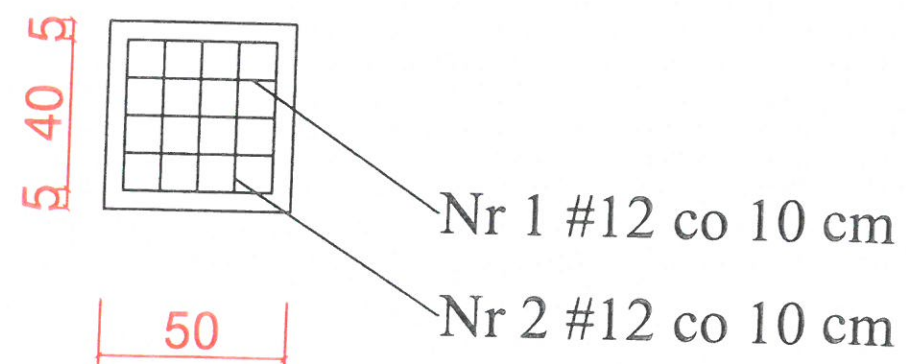

OPRACOWANIE	Gmina Orzysz ul. Rynek 3 12-250 Orzysz	Rysunek 8 Stopa fundamentowa
TEMAT OPRACOWANIA	Garaż wolnostojący	AUTOR inż. Stanisław Sobolewski SUW - 13/84 - Branża konstrukcja
ADRES INWESTYCJI	Odoje, dz. nr 105/5, 105/11 12-250 Orzysz	inż. Marian Leskiewicz SUW - 72/91-12 Branża architektura Upr. bud. SUW 22/91
DATA	maj 2020 r.	SKALA 1: 20

STAROSTWO POWIATOWE
w Pisz
12-200 PISZ
WYDZIAŁ
ZAGOSPODAROWANIA PRZESTRZENNEGO
i budownictwa

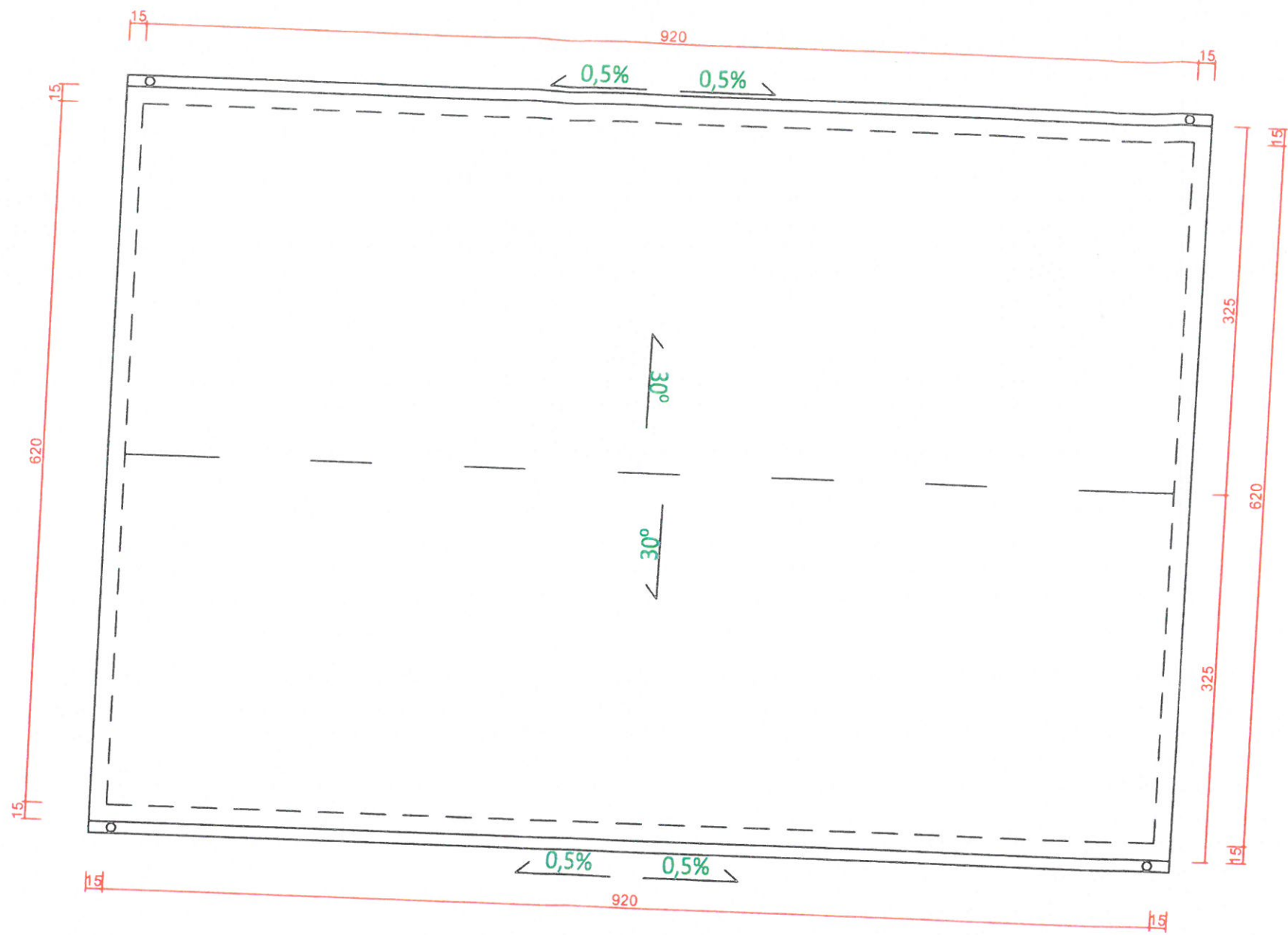

OPRACOWANIE	Gmina Orzysz ul. Rynek 3 12-250 Orzysz	Rysunek Rzutach 1:50
TEMAT OPRACOWANIA	Garaz wolnostojący	inż. Stanisław Uprawnienie budowlane nr 3044/1984 do projektowania i kierowania tymi budowlanymi robotami w zakresie budownictwa ogólnego
ADRES INWESTYCJI	Odoje, dz. nr 105/5, 105/11 12-250 Orzysz	inż. Marian Leśkiewicz 12-250 Orzysz, ul. Woj. Polskiego 10/6 Upř. bud. SUW-72/91
DATA	maj 2020 r.	SKALA 1:50

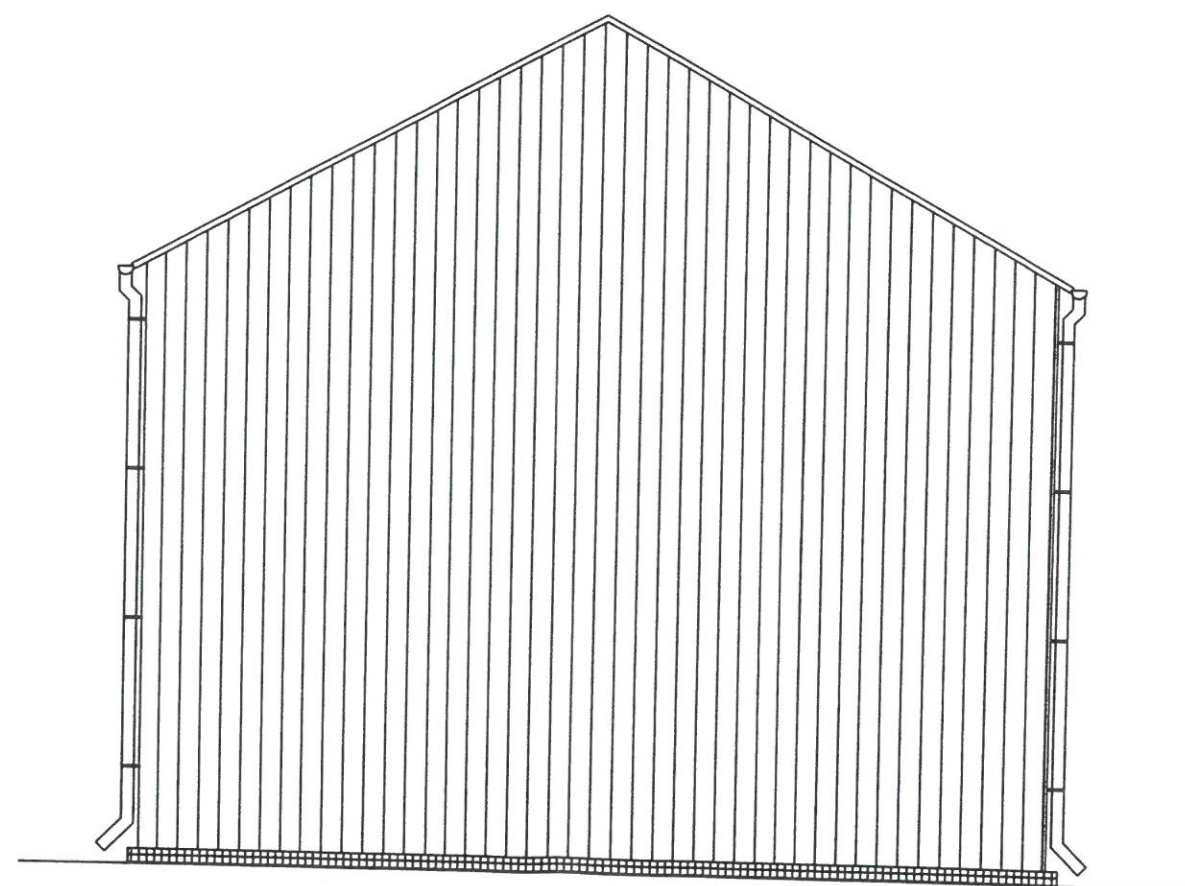
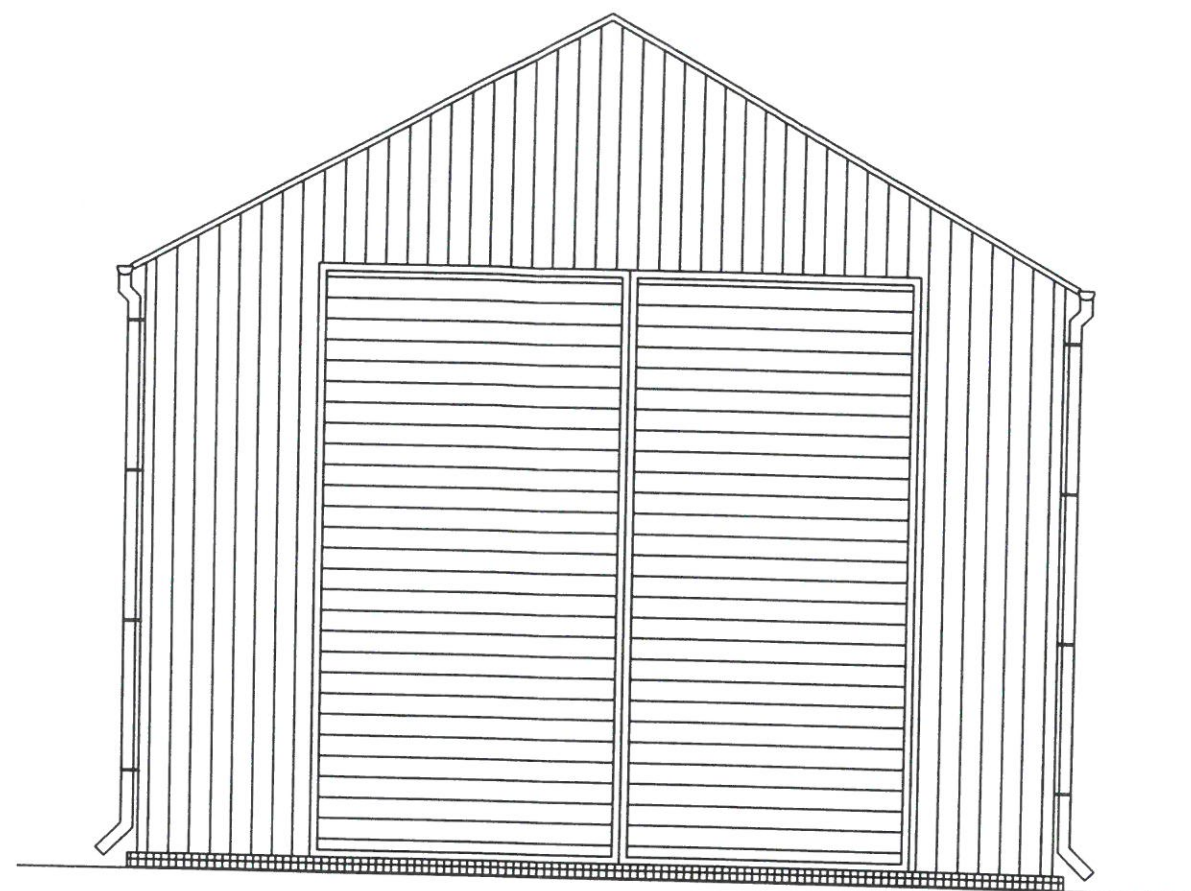

OPRACOWANIE	Gmina Orzysz ul. Rynek 3 12-250 Orzysz	Rysunek 7 Elewacje szczytowe
TEMAT OPRACOWANIA	Garaz wolnostojący	AUTOR inż. Stanisław Sobolewski inż. SOW - 72/91 - Branża architektura
ADRES INWESTYCJI	Odoje, dz. nr 105/5, 105/11 12-250 Orzysz	Upewnienie do projektowania budowlanych w oparciu o dokumentację projektową inż. SOW - 72/91 - Branża architektura
DATA	maj 2020 r.	inż. Maria Leskiewicz 12-250 Orzysz, ul. W. 50 Upr. bud. SOW - 72/91

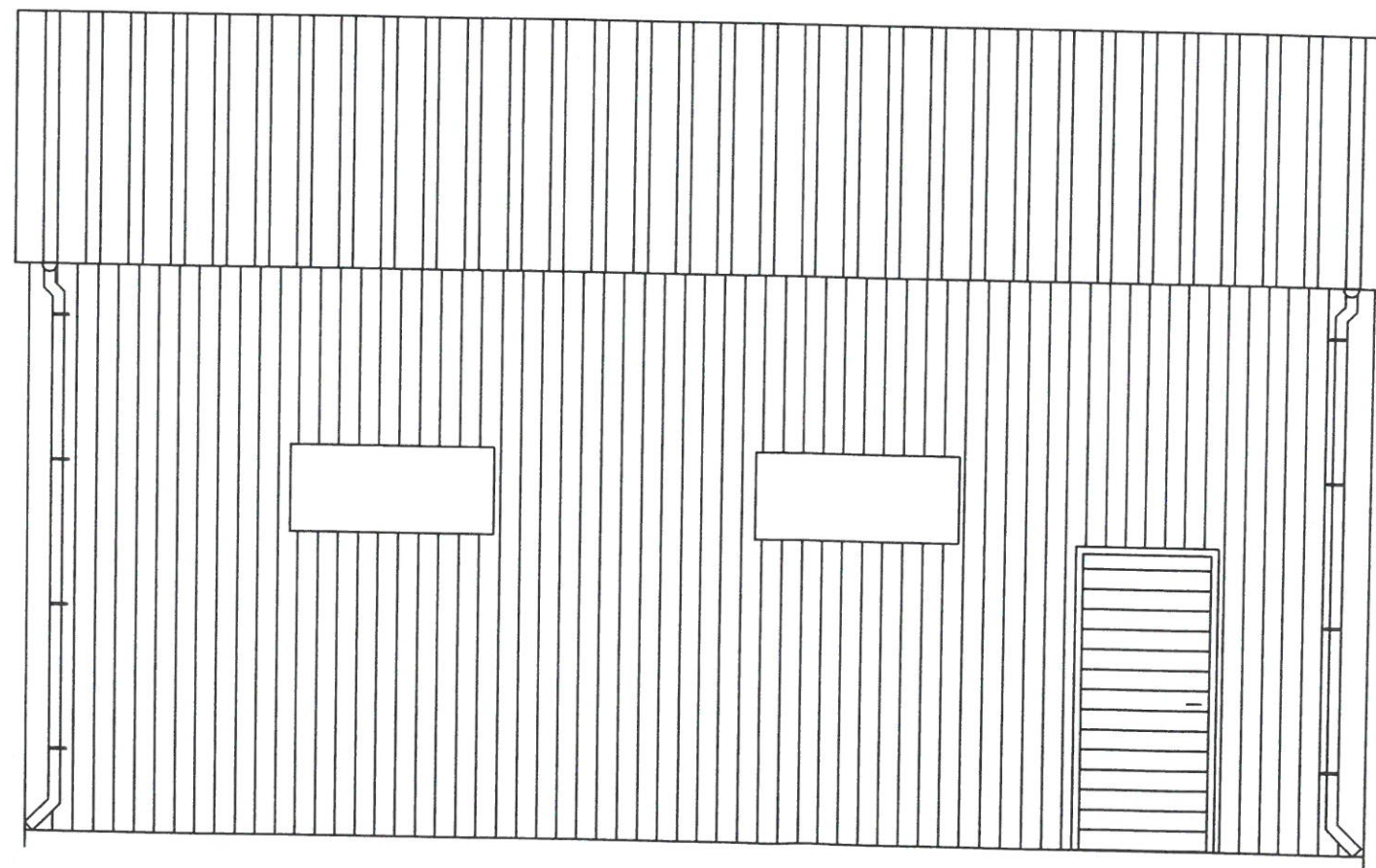
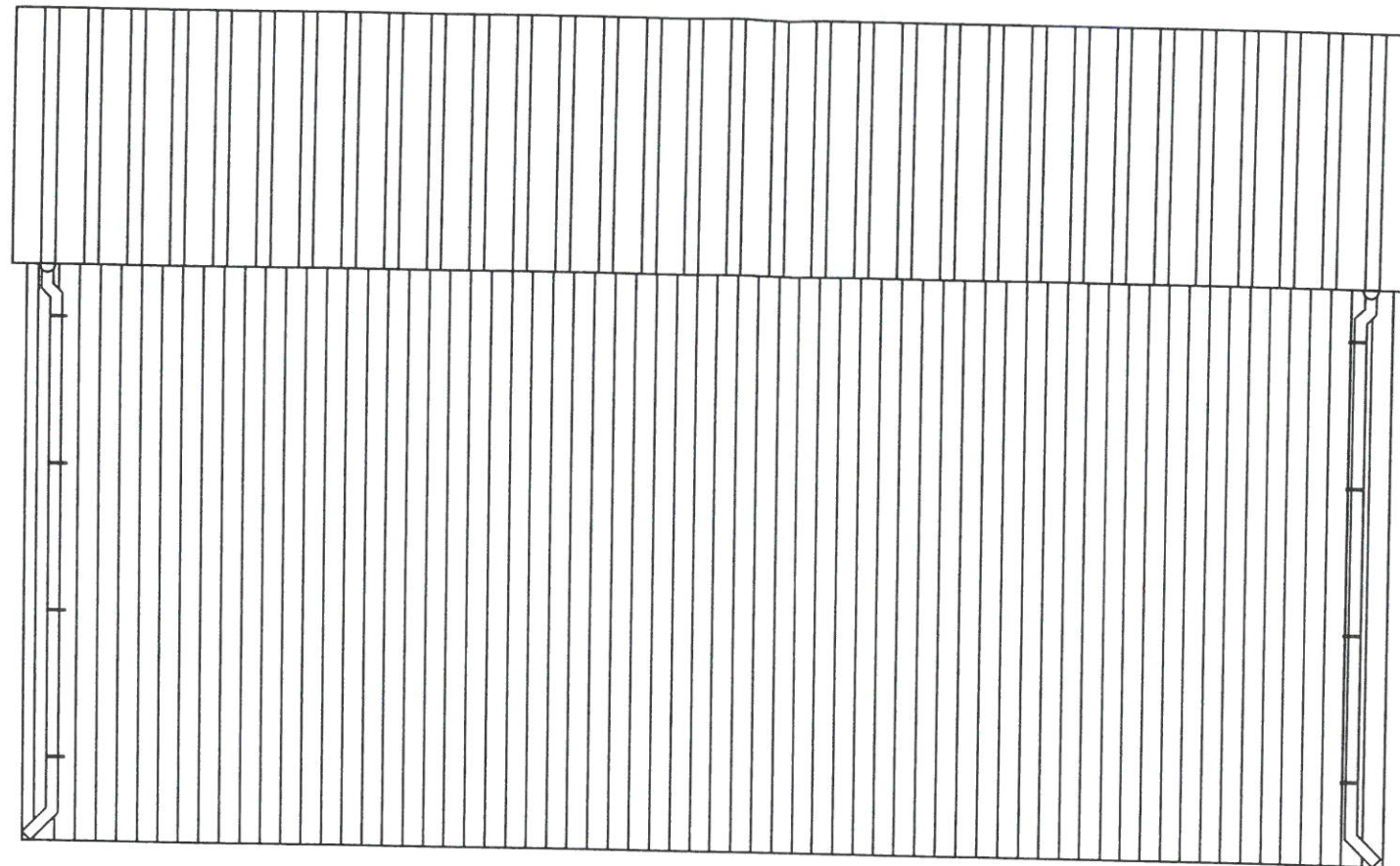

STAROSTWO POWIATOWE
w PISZU
12-200 PISZ
WYDZIAŁ
ZAGOSPODAROWANIA PRZESTRZENNEGO
I BUDOWNICTWA

OPRACOWANIE	Gmina Orzysz ul. Rynek 3 12-250 Orzysz	Rysunek 8 Elewacje boczne
TEMAT OPRACOWANIA	Garaż wolnostojący	inż. Stanisław Sobolewski SUW - 72/91 budowlany
ADRES INWESTYCJI	Odoje, dz. nr 105/5, 105/11 12-250 Orzysz	inż. Marian Leskiewicz SUW - 72/91 budowlany
DATA	maj 2020 r.	inż. Marian Leskiewicz SUW - 72/91 budowlany