

**MAPA DO CELÓW PROJEKTOWYCH**  
**skala 1 : 500**

woj. warmińsko – mazurskie  
pow. piski

jednostka ewidencyjna: 281602\_4 Orzysz-obszar wiejski  
obręb: 0017 Okartowo

L.ks.zam. 32SG/2019  
G.6642.1.1243.2019

Pisz, dn. 20.11.2019r.

mapa aktualna na dzień 19.11.2019r.  
siatka kwadratów - układ 2000/7  
układ wysokościowy - Kronsztadt 60

Nie badano obciążeń służebnościami gruntowymi.

Nie wyklucza się istnienia w terenie również urządzeń podziemnych, ułożonych, a nie zgłoszonych do inwentaryzacji geodezyjnej. Wszelkie trwałe obiekty budowlane podlegają wytyczeniu przez jednostkę wykonawstwa geodezyjnego.

wykonał:

Geddata Uprawniony  
Inż. Cezary Sypulkowski  
12-200 PIASECZKO, ul. Główna 45A  
tel. kom. 501 01 90 65

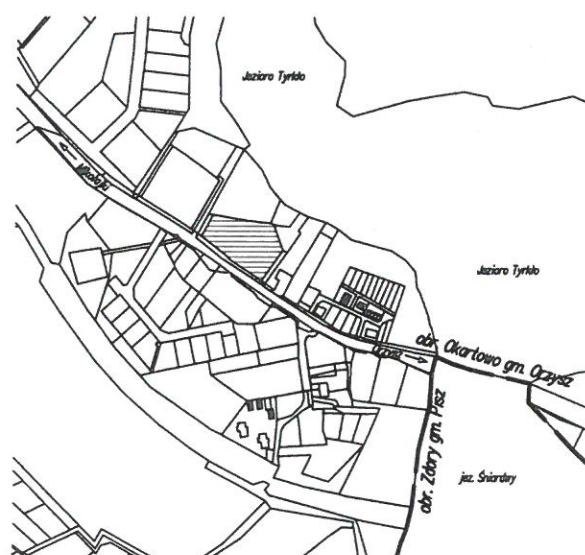

**szkic orientacyjny**  
**skala 1 : 10000**

Powołaniem się, że niniejszy dokument ma charakter dowodowy w  
 wyniku prac geodezyjnych i kartograficznych, udzielił zaświadczenia  
 zarządcy terenów technicznych odpowiadających do założeń i warunków  
 projektu miejscowego planu zagospodarowania przestrzennego  
 Gminy powołaniem podstawowy zarządcy terenów i kartograficzny  
**STAROSTA PIASKI**  
 Identyfikator wydawczy: 00000000000000000000  
 p. 2016.2019.150X  
 Data wydania: 2019-11-26  
 2019-11-26  
 Zarządca terenów i kartograficzny  
**STAROSTA**  
 inż. Dariusz Gwiazda  
 GEODETA POWIATOWY

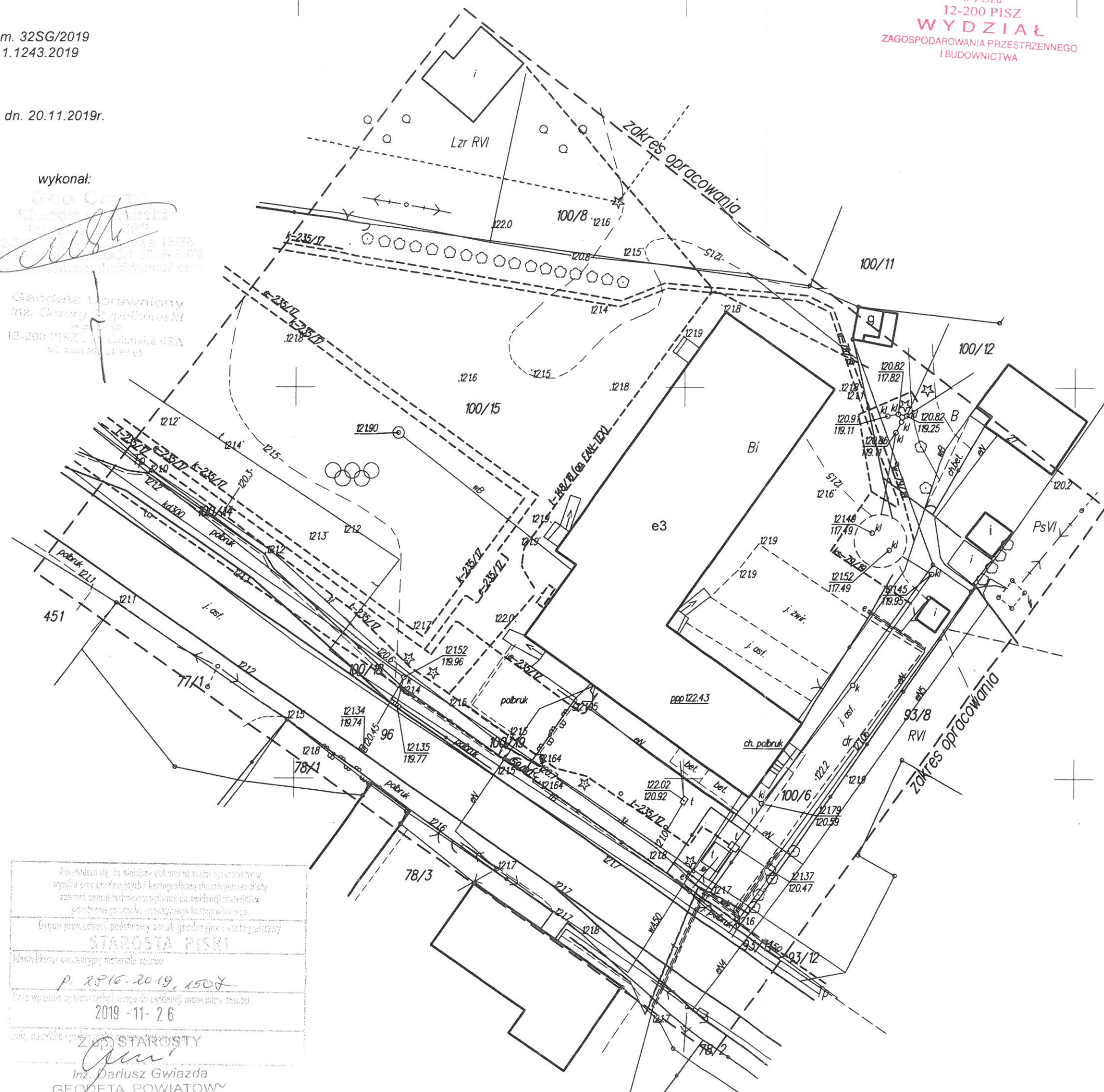



# PROJEKT ZAGOSPODAROWANIA TERENU DZIAŁKI

Skala 1:500

STAROSTWO POWIATOWE  
W PISZU  
PRZECIWOPOŻAROWYCH  
mgr inż. Adam MARKOWSKI Nr upr. 655/2016  
WYDZIAŁ  
ZAGOSPODAROWANIA PRZESTRZENNEGO  
I BUDOWNICTWA  
31.05.2019  
(miejscowość, data)

Zgodność projektu z wymaganiami  
ochrony przeciwpożarowej  
stwierdzam

bez uwag z uwagami:

Uzgodniono pod względem wymagań higienicznych  
i zdrowotnych bez zastrzeżeń (z zastrzeżeniami)

z systemem w budynku  
istniejącego obiektu  
Data 31.05.2019  
L.p. Opinii 25/05/19  
RZECZOZNAWCA  
ds. SANITARNO-HIGIENICZNYCH  
inż. Stanisław Gudel  
Upor. Nr 34/N/93 w zakresie bez ograniczeń  
Suwałki, ul. Minkiewicza 12 tel. 505 865 044

## LEGENDA

- Zakres opracowania
- ABCD Teren objęty opracowaniem
- Istniejący budynek szkoły
- ▨ Projektowana rozbudowa

Istniejące elementy zagospodarowania  
- bez zmian  
Istniejące elementy infrastruktury działki  
- bez zmian  
- ujęcie wody do likwidacji

	<b>PRACOWNIA PROJEKTOWO-WYKONAWCZA</b> Alicja Baran ul. Portowa 2/3 11-600 Węgorzewo tel. 503-143-366; 690-552-947 architekt@poczta.fm	<b>RYS. A-1</b> <b>SKALA 1:500</b> <b>05.2019r.</b> krzysiekprojekt@poczta.fm
<b>TEMAT:</b> Projekt rozbudowy budynku szkolnego w Okartowie o Wiejskie Centrum Kulturalno-Rekreacyjne		
<b>INWESTOR:</b> GMINA ORZYSZ ul. Rynek 3; 12-250 ORZYSZ		
<b>ADRES INWESTYCJI:</b> dz.nr ewid. 100/15 obręb 0017 Okartowo; gm. ORZYSZ		
<b>BRANŻA:</b> ARCHITEKTURA		
<b>PROJEKTANT:</b> mgr inż. arch. Krzysztof BARAN upr.bud.nr ewid.: 7/W/MOKK/2016 spec. architektura	<b>Sprawdzający:</b> mgr inż. arch. Maria Olchowska upr.bud.nr ewid.: SUW-102/88 spec. architektura	



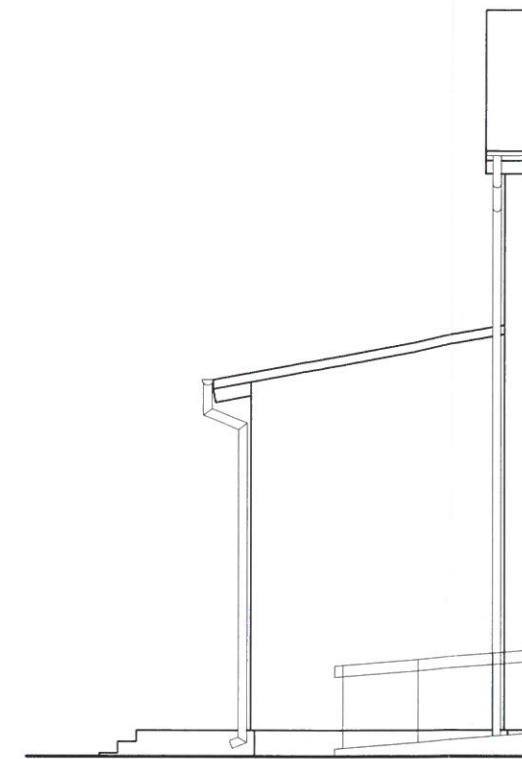
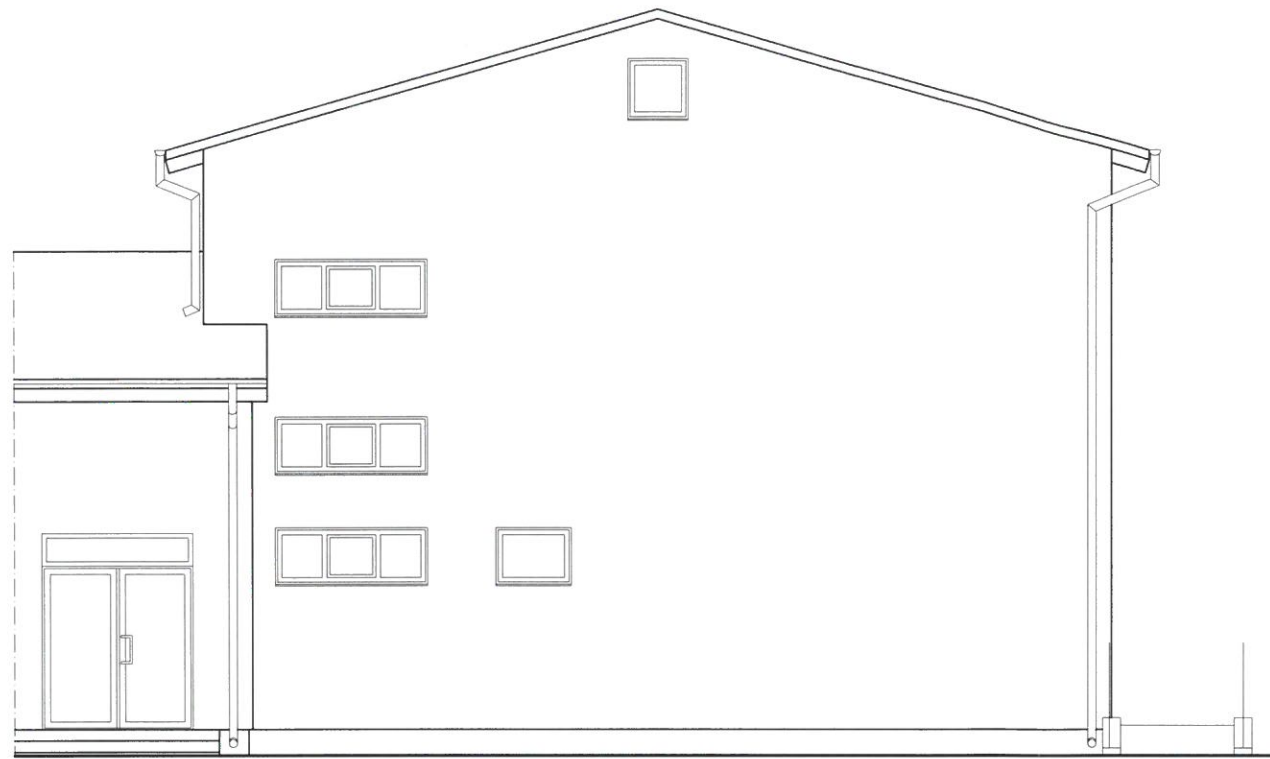

INWENTARYZACJA  
- ELEWACJE  
- FRAGMENT RZUTU PRZYZIEMIA  
STAROSTWO POWIATOWE  
w Pisz  
12-200 PISZ  
WYDZIAŁ  
ZAGOSPODAROWANIA PRZESTRZENNEGO  
I BUDOWNICTWA  
SKALA 1:100

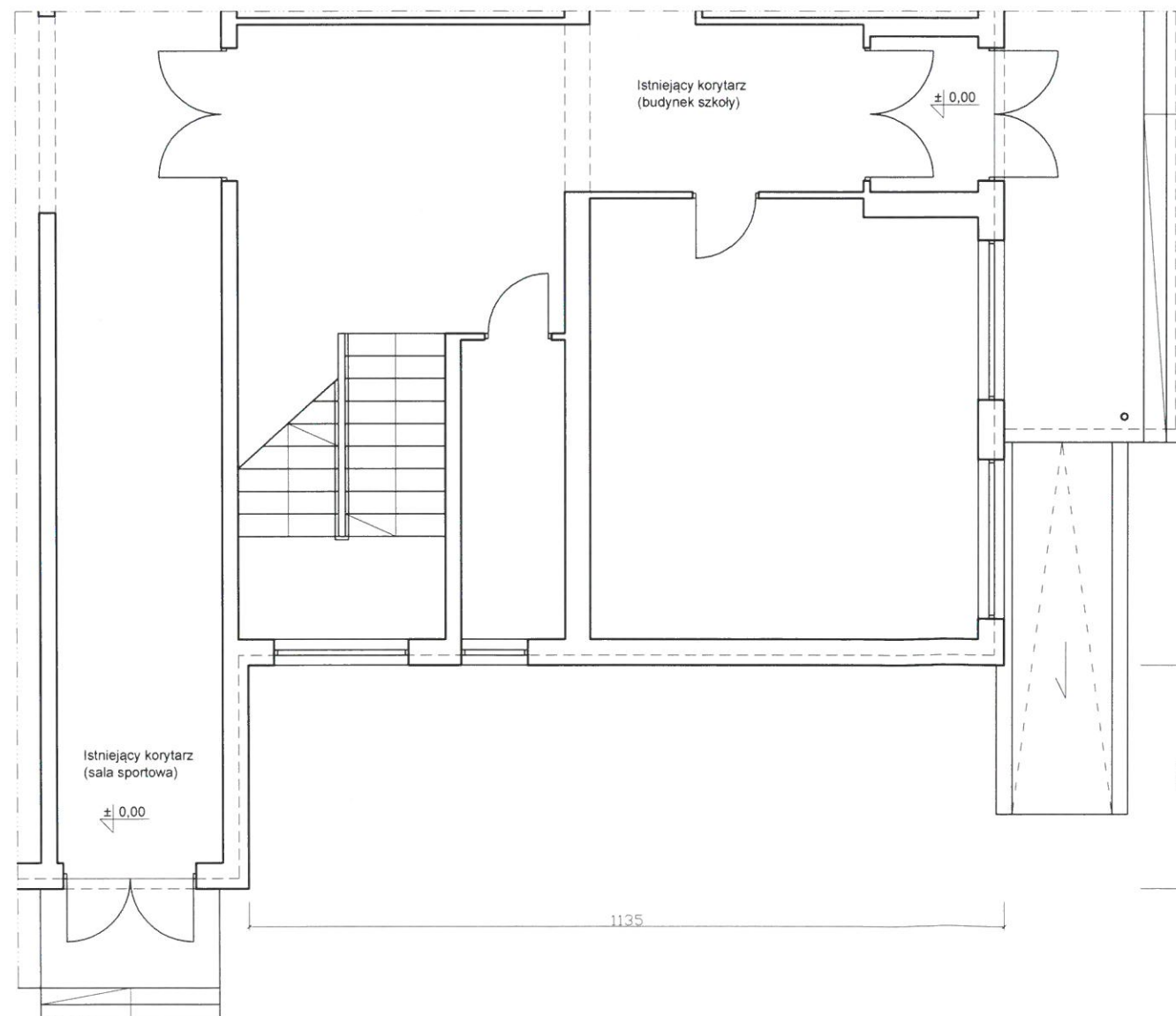

<p>PRACOWNIA PROJEKTOWO-WYKONAWCZA</p> <p></p> <p>Alicja Baran ul. Portowa 2/3 11-600 Węgorzewo tel: 503-143-366; 690-552-947</p> <p>www.projekty-baran.pl    architekt@poczta.fm    krzysiekprojekt@poczta.fm</p>	<p>RYS. <b>A-2</b></p> <p>SKALA 1:100</p> <p>05.2019r.</p>
<p>TEMAT: Projekt rozbudowy budynku szkolnego w Okartowie o Wiejskie Centrum Kulturalno-Rekreacyjne</p>	
<p>INWESTOR: GMINA ORZYSZ ul. Rynek 3 ; 12-250 ORZYSZ</p>	
<p>ADRES INWESTYCJI: dz.nr ewid. 100/15 obręb 0017 Okartowo; gm. ORZYSZ</p>	
<p>BRANŻA: ARCHITEKTURA</p>	
<p>OPRACOWAŁ: mgr inż. arch. Krzysztof BARAN upr. bud. nr ewid.: 7/WMO/KK/2016 spec. architektura</p> <p></p>	

# RZUT PRZYZIEMIA

SKALA 1:100

STAROSTWO POWIATOWE

w Pisz

12-200 PISZ

WYDZIAŁ

ZAGOSPODAROWANIA PRZESTRZENNEGO

I BUDOWNICTWA

RZECZOZNAWCA DO SPRAW ZABEZPIECZEŃ  
PRZECIWOŻAROWYCH

mgr inż. Adam MARKOWSKI Nr upr. 655/2016

Kone, 31.05.2018.  
(miejscowość, data)

Zgodność projektu z wymaganiami  
ochrony przeciwpożarowej  
świadczam

bez uwag z uwagami

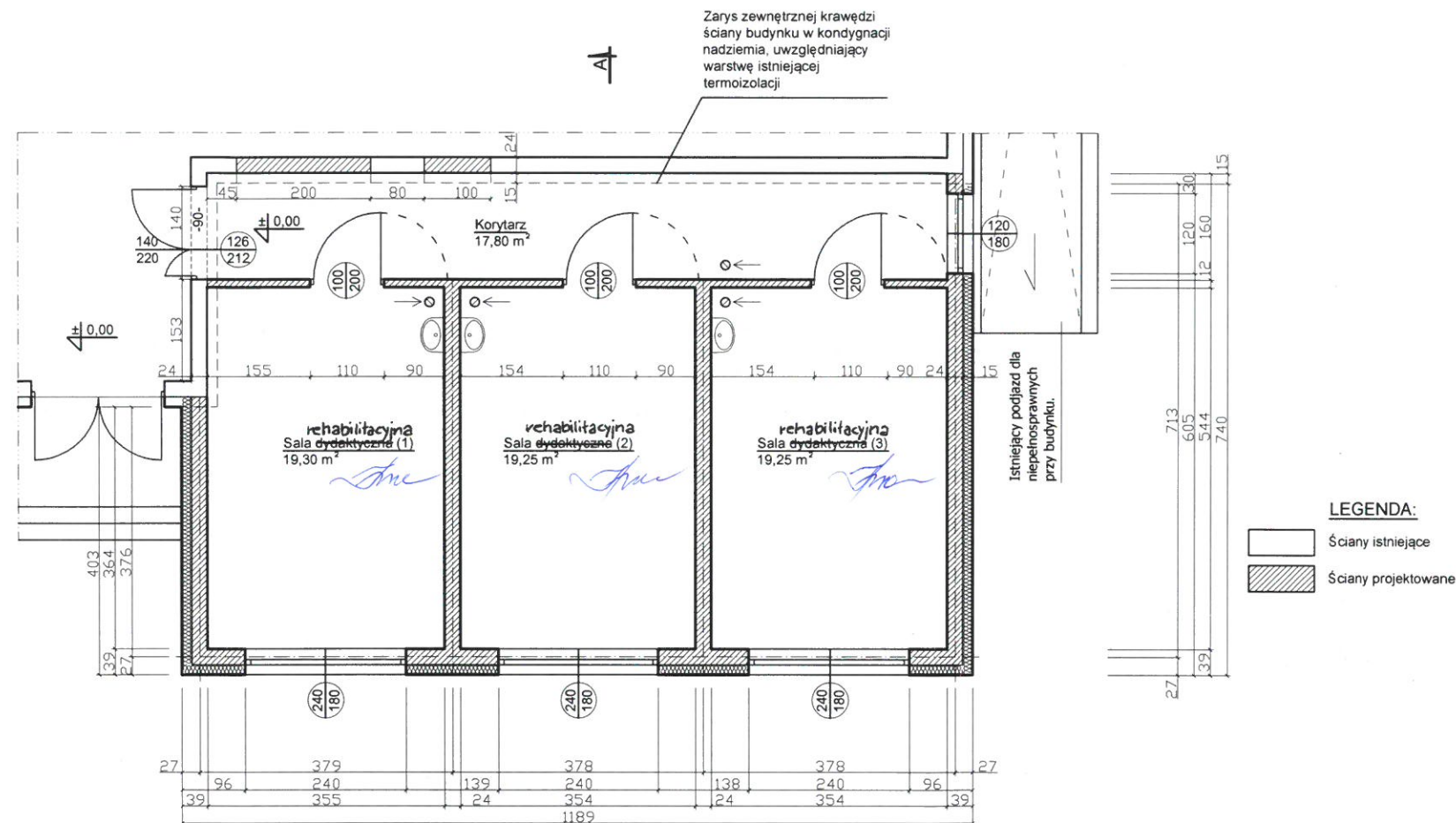

## UWAGI:

Wymiary otworów zewnętrznych oraz niektórych drzwi wewnętrznych i elementów witryn podano w świetle murów.

Wymiary skrzydeł drzwiowych podano w świetle ościeżnicy.

Wyjścia zewnętrzne i ewakuacyjne min. 90cm szerokości w świetle skrzydła głównego.

Klasa odporności ogniowej elementów EI oznaczona na elementach (o ile występują)

Elementy przegród dymoszczelnych S oznaczona na elementach (o ile występują)

Pozostałe uwagi na odnośnikach na rysunku.

Uzgodniono pod względem wymagań higienicznych i zdrowotnych bez zastrzeżeń (z zastrzeżeniami)

Zaplecze w budynku i budynek

sketch

Data 31.05.2018

L.p. Opinii 25/05/18

RZECZOZNAWCA

ds. SANITARNO-HIGIENICZNYCH

inż. Stanisław Gudel

Upr. Nr 34/N/93 w zakresie bez ograniczeń Suwałki, ul. Minkiewicza 12 tel. 505 865 066

PRACOWNIA PROJEKTOWO-WYKONAWCZA	RYS. A-3
Alicja Baran	SKALA 1:100
ul. Portowa 2/3	05.2018r.
11-600 Węgorzewo	
tel: 503-143-366; 690-552-947	
www.projekty-baran.pl	architek@poczta.fm
architek@poczta.fm	krzysiekprojekt@poczta.fm

TEMAT: Projekt rozbudowy budynku szkolnego w Okartowie o Wiejskie Centrum Kulturalno-Rekreacyjne

INWESTOR: GMINA ORZYSZ  
ul. Rynek 3 ; 12-250 ORZYSZ

ADRES INWESTYCJI: dz.nr ewid. 100/15  
obręb 0017 Okartowo; gm. ORZYSZ

BRANŻA: ARCHITEKTURA

PROJEKTANT:  
mgr inż. arch. Krzysztof BARAN  
upr. bud. nr ewid.: 7/WMOCK/2016

SPRAWDZAJACY:  
mgr inż. arch. Maria Olchowska  
upr. bud. nr ewid.: SUW-102/88

## RZUT DACHU

SKALA 1:100

STAROSTWO POWIATOWE

w Plesze

12-200 PISZ

WYDZIAŁ

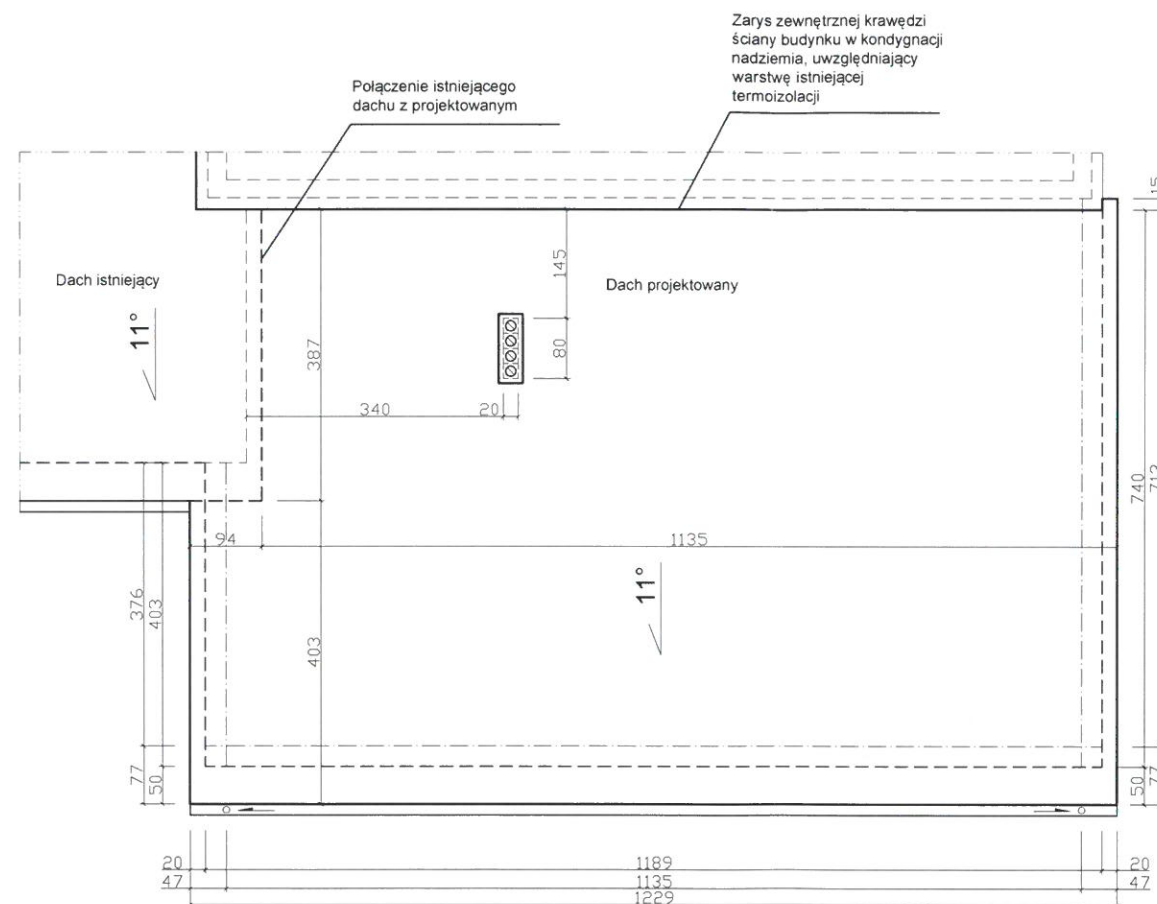
ZAGOSPODAROWANIA PRZESTRZENNEGO  
I BUDOWNICTWA

<b>PRACOWNIA PROJEKTOWO-WYKONAWCZA</b>  Alicja Baran ul. Portowa 2/3 11-600 Węgorzewo tel: 503-143-366; 690-552-947 www.projekty-baran.pl    architek@poczta.fm    krzysiekprojekt@poczta.fm	<b>RYS. A-4</b> <b>SKALA 1:100</b> <b>05.2019r.</b>
<b>TEMAT:</b> Projekt rozbudowy budynku szkolnego w Okartowie o Wiejskie Centrum Kulturalno-Rekreacyjne	
<b>INWESTOR:</b> GMINA ORZYSZ ul. Rynek 3 ; 12-250 ORZYSZ	
<b>ADRES INWESTYCJI:</b> dz.nr ewid. 100/15 obręb 0017 Okartowo; gm. ORZYSZ	
<b>BRANŻA:</b> ARCHITEKTURA	
<b>OPRACOWAŁ:</b> mgr inż. arch. Krzysztof BARAN upr. bud. nr ewid.: 7/11/10KK/2016 <i>Spec. architektura</i>	<b>SPRAWDZAJĄCY:</b> mgr inż. arch. Maria OLCZOWSKA upr. bud. nr ewid.: SUW-102/88 <i>Spec. architektura</i>



## PRZĘKRÓ A-A

SKALA 1:50

STAROSTWO POWIATOWE  
w Pisz  
12-200 PISZ  
WYDZIAŁ  
ZAGOSPODAROWANIA PRZESTRZENNEGO  
I BUDOWNICTWA

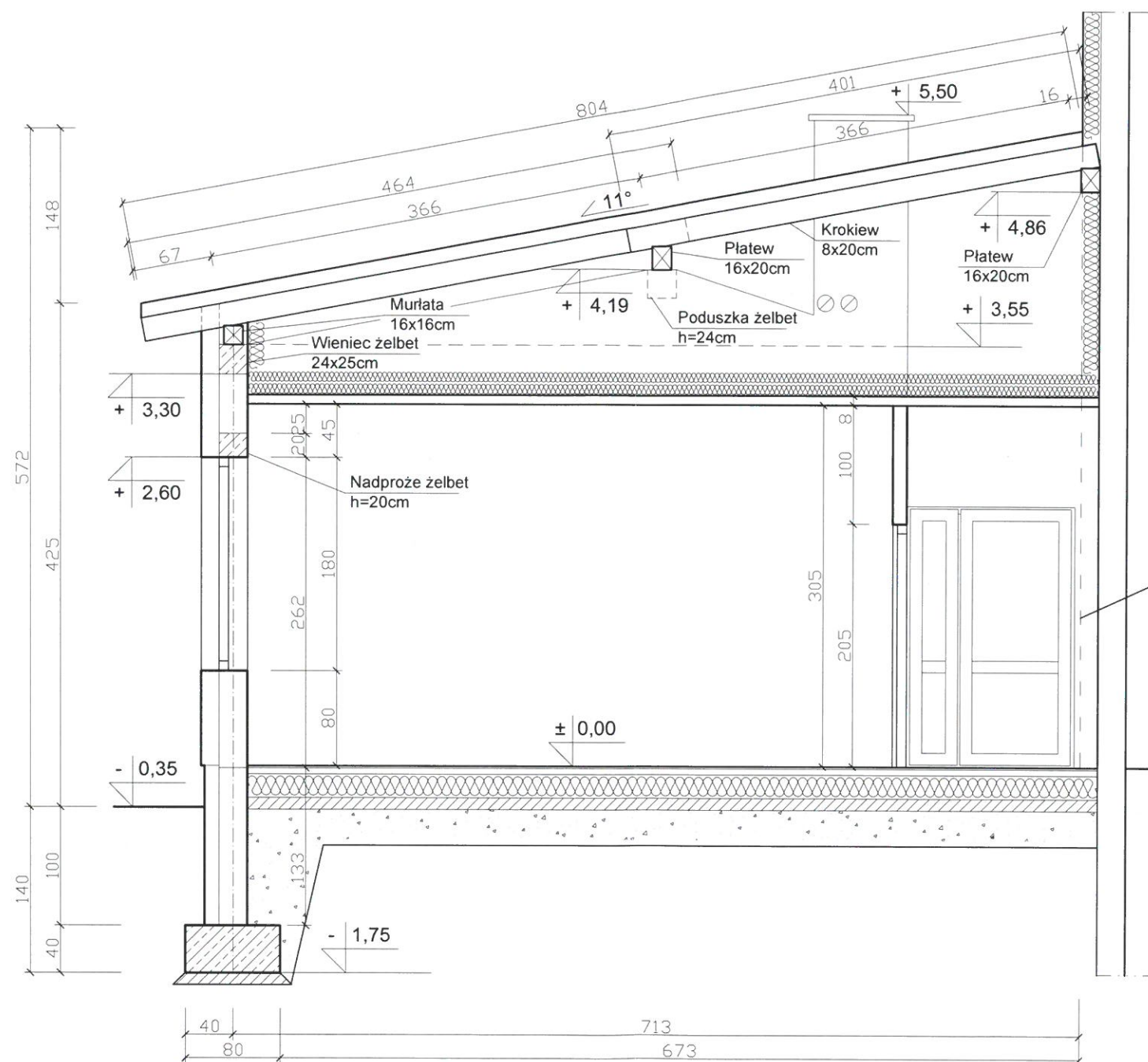

Zarys zewnętrznej krawędzi  
ściany budynku w kondygnacji  
naziemnej, uwzględniający  
warstwę istniejącej  
termoizolacji

**DACH (z izolacją termiczną):**  
Blacha trapezowa  
Łaty  
Kontrłaty  
Papa  
Deskowanie gr. 2,5cm  
Krokwie gr. 8x20cm  
Folia wiatrochronna paroprzepuszczalna  
Włna mineralna gr. 2x10cm  
Stelaż metalowy h=8cm  
Folia paroizolacyjna  
Płyta gipsowo-kartonowa gr. 1,25mm

**PODŁOGA NA GRUNCIE**  
Wykładzina PCV  
Wylewka betonowa z siatką  
#3co15cm gr.5cm  
Folia  
Styropian gr. 20cm  
2x papa asfaltowa na lepiku  
Wylewka betonowa gr.10cm  
Piasek zagęszczony gr.30cm  
Grunt rodzimy

PRACOWNIA PROJEKTOWO-WYKONAWCZA  
Alicja Baran  
ul. Portowa 2/3  
11-600 Węgorzewo  
tel: 503-143-366; 690-552-947  
www.projekty-baran.pl  
architek@poczta.fm

**RYS. A-5**  
**SKALA 1:50**  
**05.2019r.**

TEMAT: Projekt rozbudowy budynku szkolnego w Okartowie  
o Wiejskie Centrum Kulturalno-Rekreacyjne

INWESTOR: GMINA ORZYSZ  
ul. Rynek 3 ; 12-250 ORZYSZ

ADRES INWESTYCJI: dz.nr ewid. 100/15  
obręb 0017 Okartowo; gm. ORZYSZ

BRANŻA: ARCHITEKTURA

OPRACOWAŁ:  
mgr inż. arch. Krzysztof BARAN  
upr. bud. nr ewid.: 7/V/10KK/2016  
spec. architektura

SPRAWDZAJĄCY:  
mgr inż. arch. Maria OLCZOWSKA  
upr. bud. nr ewid.: SUW-102/88  
spec. architektura

## ELEWACJE

SKALA 1:100

STAROSTWO POWIATOWE  
w Pisz  
12-200 PISZ  
WYDZIAŁ  
ZAGOSPODAROWANIA PRZESTRZENNEGO  
I BUDOWNICTWA

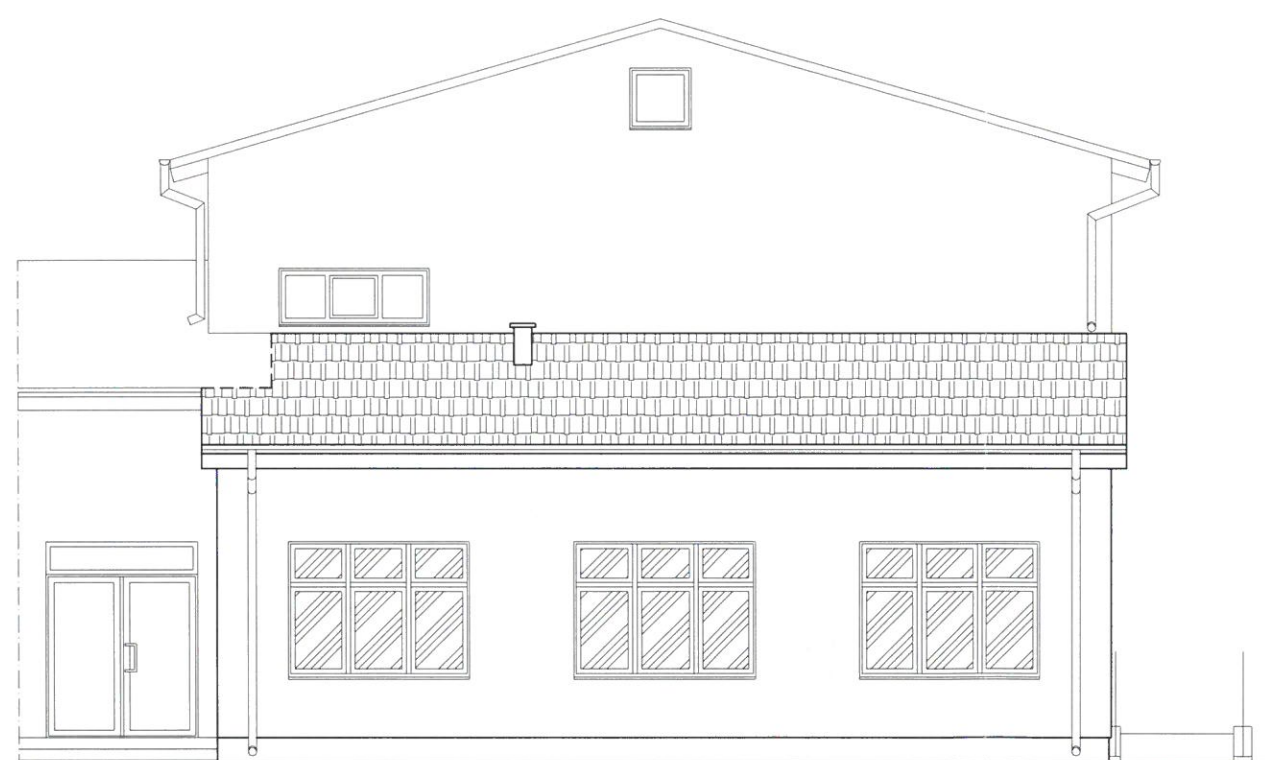

OBIEKT PROJEKTOWANY

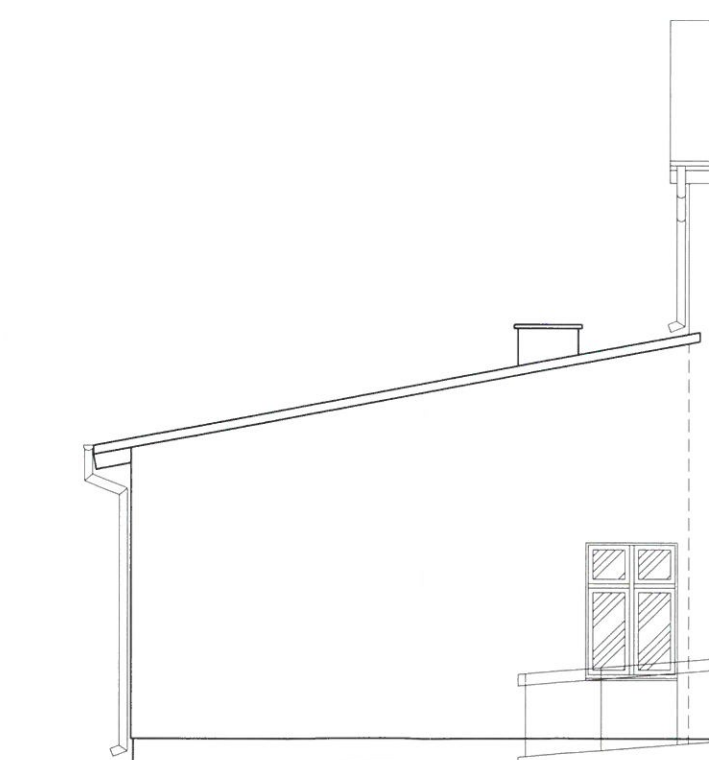

OBIEKT PROJEKTOWANY

<p>PRACOWNIA PROJEKTOWO-WYKONAWCZA</p> <p></p> <p>Alicja Baran ul. Portowa 2/3 11-600 Węgorzewo tel: 503-143-366; 690-552-947 www.projekty-baran.pl architek@poczta.fm</p>	<p>RYS. <b>A-6</b></p> <p>SKALA 1:100</p> <p>05.2019r.</p>
<p>TEMAT: Projekt rozbudowy budynku szkolnego w Okartowie o Wiejskie Centrum Kulturalno-Rekreacyjne</p>	
<p>INWESTOR: GMINA ORZYSZ ul. Rynek 3 ; 12-250 ORZYSZ</p>	
<p>ADRES INWESTYCJI: dz.nr ewid. 100/15 obręb 0017 Okartowo; gm. ORZYSZ</p>	
<p>BRANŻA: ARCHITEKTURA</p>	
<p>OPRACOWAŁ: mgr inż. arch. Krzysztof BARAN upr. bud. nr ewid.: 7/WMOKK/2016 <i>spec. architektura</i></p>	<p>SPRAWDZAJĄCY: mgr inż. arch. Maria OLCZOWSKA upr. bud. nr ewid.: SUW-10288 <i>spec. architektura</i></p>

## RZUT FUNDAMENTÓW

SKALA 1:100

STAROSTWO POWIATOWE

w Pisz

12-200 PISZ

WYDZIAŁ

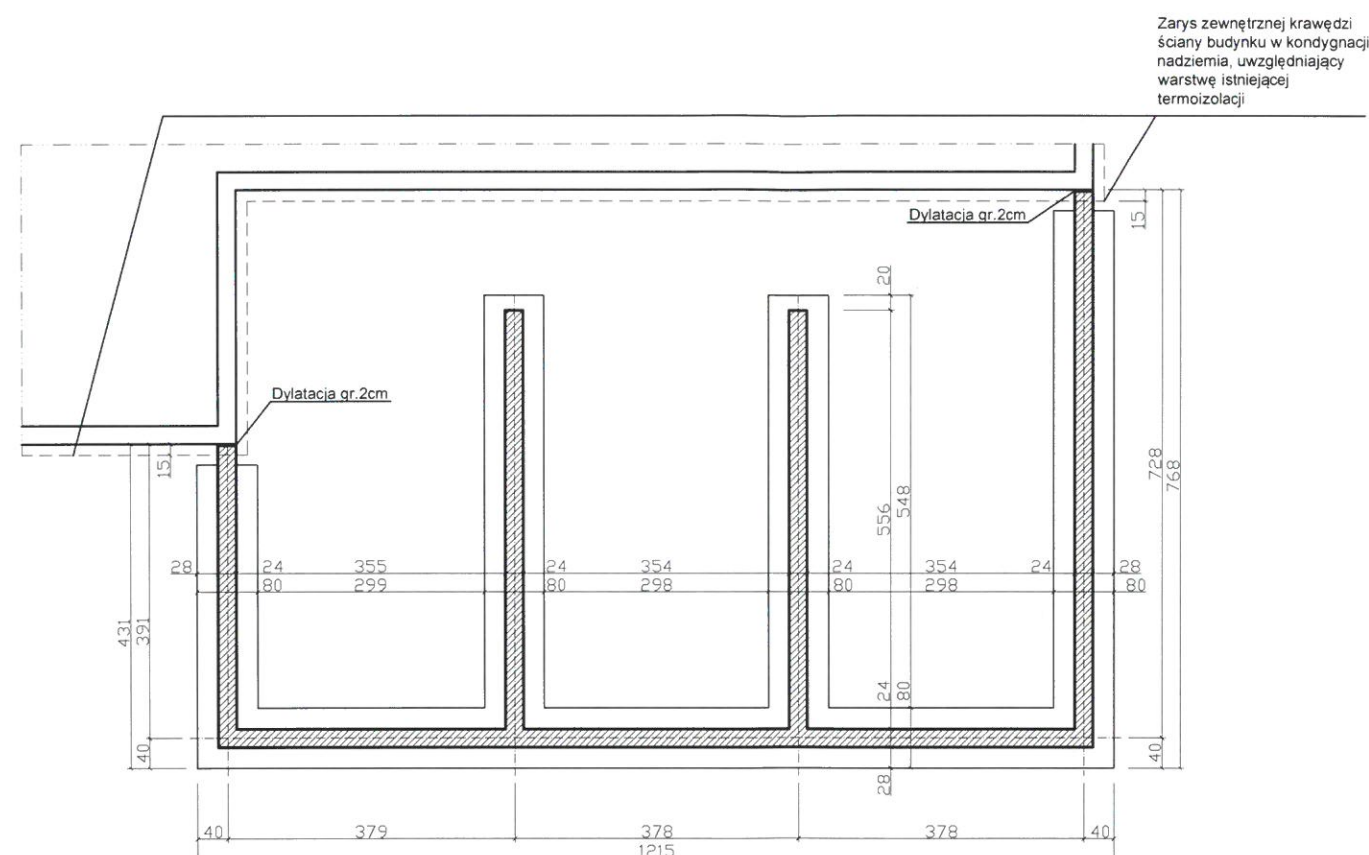
ZAGOSPODAROWANIA PRZESTRZENNEGO  
I BUDOWNICTWA

## LEGENDA:



- Ściany istniejące
- Ściany projektowane

PRACOWNIA PROJEKTOWO-WYKONAWCZA		RYS. <b>K-1</b>
 Alicja Baran ul. Portowa 2/3 11-600 Węgorzewo tel: 503-143-366; 690-552-947		SKALA 1:100
www.projekty-baran.pl    architekt@poczta.fm    krzysiekprojekt@poczta.fm		05.2019r.
TEMAT: Projekt rozbudowy budynku szkolnego w Okartowie o Wiejskie Centrum Kulturalno-Rekreacyjne		
INWESTOR: GMINA ORZYSZ ul. Rynek 3 ; 12-250 ORZYSZ		
ADRES INWESTYCJI: dz.nr ewid. 100/15 obręb 0017 Okartowo; gm. ORZYSZ		
BRANŻA: KONSTRUKCJA		
PROJEKTANT: inż. Józef BARAN upr.bud.nr : 150/Ch/80 spec. konstrukcyjne		SPRAWDZAJĄCY: mgr inż. Jacek Błaszczyński upr.bud.nr ewid.: LUB/011/POPK/08 spec. konstrukcyjne

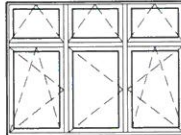

# WYKAZ STOLARKI

STAROSTWO POWIATOWE  
w Pisz  
12-200 PISZ  
WYDZIAŁ  
ZAGOSPODAROWANIA PRZESTRZENNEGO  
I BUDOWNICTWA

OKNA		
SCHEMAT		
		
WYMIAR W ŚWIEŁE OTWORÓW [mm]	S	2400
	H	1800
WYMIAR ZEWNĘTRZNY OŚCIEŻNICY [mm]	S	2370
	H	1740
Parter		3
ILOŚĆ		3
UWAGI	<p>Projektowana stolarka dopasowana do elementów w istniejącej części budynku. Zamykacz okienne dostępne z poziomu podłogi. Mechanizm uchylny górnego naswietla obniżony dla możliwości korzystania z poziomu podłogi. Stolarka typowa. Materiał PVC, kolor biały.</p>	

DRZWI		
SCHEMAT		
WYMIAR W ŚWIEŁE OTWORÓW [mm]	S	1100
	H	2080
WYMIAR W ŚWIEŁE OŚCIEŻNICY [cm]	S	100
	H	200
Parter		3 (L)
ILOŚĆ		3
UWAGI	<p>Stolarka typowa. W drzwiach opisanych jako wewnętrzne - 1x wkładka cylindryczna z kluczem płaskim,</p>	

STOLARKA DRZWIOWA WEWNĘTRZNA		
SCHEMAT		
WYMIAR W ŚWIEŁE OTWORÓW [mm]	S	1400
	H	2200
WYMIAR W ŚWIEŁE OŚCIEŻNICY [cm]	S	126
	H	212
Parter		1
Ilość		1
UWAGI	<p>Stolarka typowa. Aluminium lub pvc, kolor biały, szkło bezpieczne. Widok od wewnątrz, otwierane na zewnątrz. Drzwi zaopatrzone z zamek (1x wkładka cylindryczna z kluczem płaskim), klamka lub pochwyt. słupek ruchomy w wypadku skrzydeł podwójnych. Zastosowanie poprzeczka wg potrzeb technologicznych. W przypadku zastosowania poprzeczki dolna część zamiennie szkło lub panel pvc.</p>	

PRACOWNIA PROJEKTOWO-WYKONAWCZA		RYS. A-7
		SKALA 1:100
Alicja Baran ul. Portowa 2/3 11-600 Węgorzewo tel: 503-143-366; 690-552-947		05.2019r.
www.projekty-baran.pl		architek@poczta.fm
krzysiekprojekt@poczta.fm		
TEMAT: Projekt rozbudowy budynku szkolnego w Okartowie o Wiejskie Centrum Kulturalno-Rekreacyjne		
INWESTOR: GMINA ORZYSZ ul. Rynek 3 ; 12-250 ORZYSZ		
ADRES INWESTYCJI: dz.nr ewid. 100/15 obręb 0017 Okartowo; gm. ORZYSZ		
BRANŻA: ARCHITEKTURA		
OPRACOWAŁ: mgr inż. arch. Krzysztof BARAN upr. bud. nr ewid. 7/W/MOKK/2016		SPRAWDZAJĄCY: mgr inż. arch. Maria OLCZOWSKA upr. bud. nr ewid.: SUW-102/88
<i>spec. architektura</i>		<i>spec. architektura</i>

RZUT WIĘŻBY DACHOWEJ

SKALA 1:100

STAROSTWO POWIATOWE  
w Pisz

12-200 PISZ  
WYDZIAŁ  
ZAGOSPODAROWANIA PRZESTRZENNEGO  
I BUDOWNICTWA

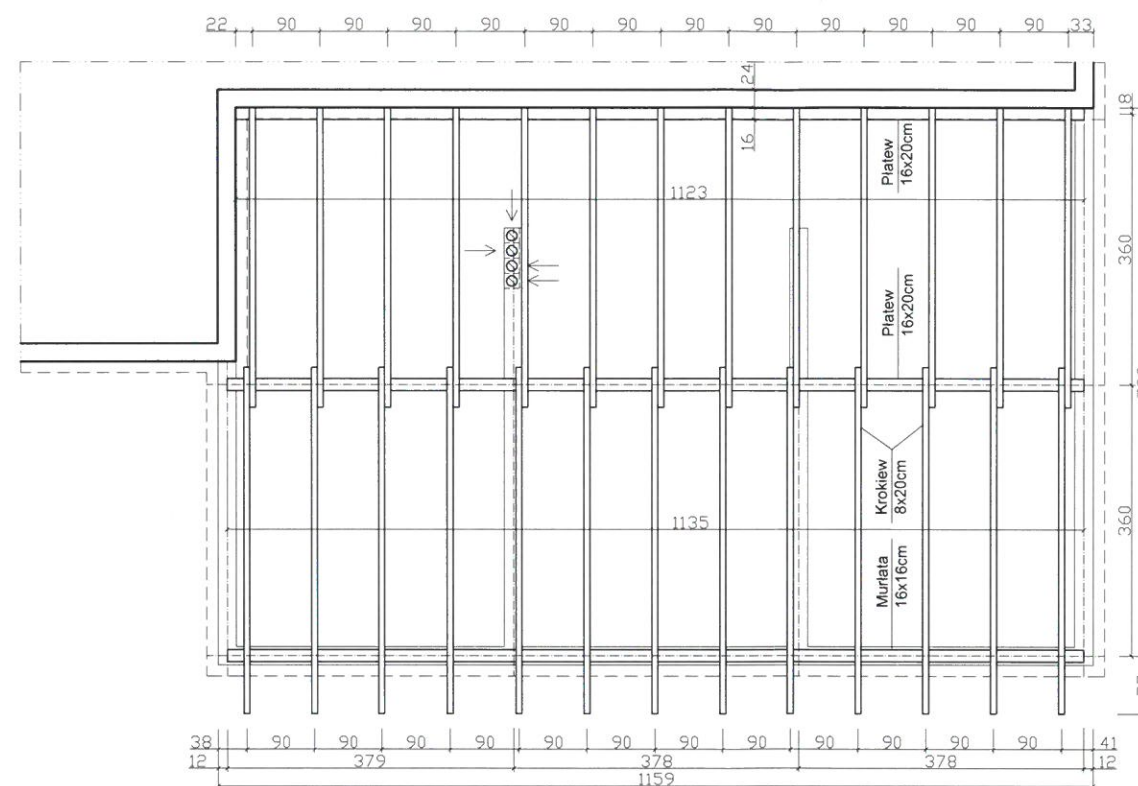

Wykaz elementów drewnianych więźby		
ELEMENT (cm)	DŁUGOŚĆ (cm)	ILOŚĆ
Krokwie 8x20	464	13
8x20	401	13
Płatew 16x20	1135	1
16x20	1123	1
Murlata 16x16	1135	1
Uwagi: Przygotowując wykazane elementy należy dodać zapas technologiczny		

PRACOWNIA PROJEKTOWO-WYKONAWCZA		RYS. K-2
Alicja Baran ul. Portowa 2/3 11-600 Węgorzewo tel: 503-143-366; 690-552-947		SKALA 1:100
www.projekty-baran.pl    architek@poczta.fm    krzysiekprojekt@poczta.fm		05.2019r.
TEMAT: Projekt rozbudowy budynku szkolnego w Okartowie o Wiejskie Centrum Kulturalno-Rekreacyjne		
INWESTOR: GMINA ORZYSZ ul. Rynek 3 ; 12-250 ORZYSZ		
ADRES INWESTYCJI: dz.nr ewid. 100/15 obręb 0017 Okartowo; gm. ORZYSZ		
BRANŻA: KONSTRUKCJA		
PROJEKTANT: inż. Józef BARAN upr.bud.nr.: 150/Cb/80 spec. konstrukcyjna		SPRAWDZAJĄCY: mgr inż. Jacek Błaszczyński upr.bud.nr ewid.: LUB0111/POOK/08 spec. konstrukcyjna