MIEJSCOWY PLAN ZAGOSPODAROWANIA PRZESTRZENNEGO W OBRĘBACH GEODEZYJNYCH PIANKI, ALEKSANDROWO, GRĄDY, GM. ORZYSZ - PROJEKT

N

0m 100 m 200 m

SKALA 1:2000

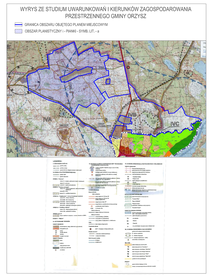

USTALENIA:

- GRANICA OBSZARU OBJĘTEGO PLANEM MIEJSCOWYM
- LINIA ROZGRANICZAJĄCA TERENY O RÓŻNYM PRZEZNACZENIU LUB RÓŻNYCH ZASADACH ZAGOSPODAROWANIA
- NIEPRZEKRACZALNA LINIA ZABUDOWY
- MN TEREN ZABUDOWY MIESZKANIOWEJ JEDNORODZINNEJ
- MW TEREN ZABUDOWY ZAGRODOWEJ
- R TEREN ROLNICZY
- Rp TEREN PRODUKCJI ROLNICZEJ
- RK TEREN ROLNICZY Z MOŻLIWOŚCIĄ ZALESIENIA
- ZL TEREN LASU
- Z TEREN ZIELENI
- ZC TEREN CMENTARZA
- WS TEREN WÓD POWIERZCHNIOWYCH ŚRÓDLĄDOWYCH STOJĄCYCH
- KDZ TEREN DROGI PUBLICZNEJ KLASY ZBIORCZEJ
- KDL TEREN DROGI PUBLICZNEJ KLASY LOKALNEJ
- KDD TEREN DROGI PUBLICZNEJ KLASY DOJAZDOWEJ
- KDW TEREN DROGI WEWNĘTRZNEJ
- 10,0 WYMAROWANE PODANE W METRACH

USTALENIA DOTYCZĄCE OBIEKTÓW I TERENÓW CHRONIONYCH NA PODSTAWIE PRZEPISÓW ODRĘBNYCH:

- GRANICA OBSZARU CHRONIONEGO KRAJOBRAZU KRAINY WIELKICH JEZIOR MAZURSKICH
- ZABYTEK NIERUCHOMY UJĘTY W REJESTRZE ZABYTKÓW NIERUCHOMYCH WOJEWÓDZTWA WARMIŃSKO - MAZURSKIEGO
- OBSZAR STANOWISKA ARCHEOLOGICZNEGO AZP
  - NR OBSZARU AZP;
  - NR STANOWISKA ARCHEOLOGICZNEGO NA OBSZARZE AZP;
  - NR STANOWISKA ARCHEOLOGICZNEGO W MIEJSCOWOŚCI
- GRANICA STREFY OCHRONY SANITARNEJ W ODLEGŁOŚCI 50 M OD CMENTARZA
- GRANICA STREFY OCHRONY SANITARNEJ W ODLEGŁOŚCI 150 M OD CMENTARZA
- GRANICA PASA OCHRONNY FUNKCYJNEJ NAPOWIETRZNEJ LINII ELEKTROENERGETYCZNEJ ŚREDNIEGO NAPIĘCIA

OZNACZENIA INFORMACYJNE:

- GRANICA OBRĘBU GEODEZYJNEGO
- NAZWA OBRĘBU GEODEZYJNEGO
- OŚ NAPOWIETRZNEJ LINII ELEKTROENERGETYCZNEJ ŚREDNIEGO NAPIĘCIA
- GRANICA KORYTARZA POD PRZYSZŁĄ BUDOWĘ DROGI PUBLICZNEJ
  - DROGI EKSPRESOWEJ

PLANOWANIE PRZESTRZENNE I OBSŁUGA NIERUCHOMOŚCI ESPRIT MICHAŁ ROMANSKI
ul. Dobra Esta 42 12-690 Orzysz
NIP 730-222-10-58 REGON 361980135 email: biuro@esprit.net.pl tel 600 528 210

DATA 07.2020	MIEJSCOWY PLAN ZAGOSPODAROWANIA PRZESTRZENNEGO W OBRĘBACH GEODEZYJNYCH PIANKI, ALEKSANDROWO, GRĄDY, GM. ORZYSZ — SKALA 1:2000
OD DNIA/ PROJEKTANT	mgr inż. Michał Romański
PROJEKTANT	mgr inż. Katarzyna Krukowska