

GEZ NR 51

KARTA ADRESOWA GMINNEJ EWIDENCJI ZABYTKÓW

1. Zabytek: a/ budynek mieszkalny, murowany, b/ budynek gospodarczy, murowany

2. Czas powstania: pierwsza dekada XX w.

3. Miejscowość:

ORZYSZ

8. Fotografia z opisem wskazującym orientację:

4. Adres: Orzysz, ul. Kolejowa 13

5. Przynależność administracyjna:

województwo: warmińsko-mazurskie

powiat: piski

gmina: Orzysz

6. Formy ochrony:

Rejestr zabytków: nie

MPZP:

7. Opracowanie karty (autor, data i podpis):

Dr Maciej Karczewski, 10.12.2015 r.



a/ widok ściany frontowej z NW na SE



b/ widok ściany wzdłużnej i szczytowej z W na E

GEZ NR 52

KARTA ADRESOWA GMINNEJ EWIDENCJI ZABYTKÓW

1. Zabytek: a/ budynek mieszkalny, murowany, b/ budynek gospodarczy, murowany

2. Czas powstania: pierwsza dekada XX w.

3. Miejscowość:

ORZYSZ

8. Fotografia z opisem wskazującym orientację:

4. Adres: Orzysz, ul. Kolejowa 15

5. Przynależność administracyjna:

województwo: warmińsko-mazurskie

powiat: piski

gmina: Orzysz

6. Formy ochrony:

Rejestr zabytków: nie

MPZP:

7. Opracowanie karty (autor, data i podpis):

Dr Maciej Karczewski, 10.12.2015 r.



a/ widok ściany frontowej i szczytowej z SW na NE



b/ widok ściany bocznej i szczytowej z SW na NE

GEZ NR 53

KARTA ADRESOWA GMINNEJ EWIDENCJI ZABYTKÓW

1. Zabytek: zespół parowozowni z obrotnicą i budynkiem mieszkalnym

2. Czas powstania: pierwsza dekada XX w.

3. Miejscowość:

ORZYSZ

8. Fotografia z opisem wskazującym orientację:



4. Adres: Orzysz, ul. Kolejowa 31

5. Przynależność administracyjna:

województwo: warmińsko-mazurskie

powiat: piski

gmina: Orzysz

6. Formy ochrony:

Rejestr zabytków: nie

MPZP:

7. Opracowanie karty (autor, data i podpis):

Dr Maciej Karczewski, 10.12.2015 r.

Widok zespołu z SE na NW

GEZ NR 54

KARTA ADRESOWA GMINNEJ EWIDENCJI ZABYTKÓW

1. Zabytek: budynek mieszkalny, drewniany

2. Czas powstania: koniec XIX - początek XX w.

3. Miejscowość:

ORZYSZ

8. Fotografia z opisem wskazującym orientację:



4. Adres: Orzysz, ul. Wojska
Polskiego 24

5. Przynależność administracyjna:

województwo: warmińsko-mazurskie

powiat: piski

gmina: Orzysz

6. Formy ochrony:

Rejestr zabytków: nie

MPZP:

7. Opracowanie karty (autor, data i podpis):

Dr Maciej Karczewski, 10.12.2015 r.

Widok ściany frontowej i szczytowej z E na W

GEZ NR 55

KARTA ADRESOWA GMINNEJ EWIDENCJI ZABYTKÓW

1. Zabytek: budynek mieszkalny, murowany

2. Czas powstania: początek XX w.

3. Miejscowość:

ORZYSZ

8. Fotografia z opisem wskazującym orientację:



4. Adres: Orzysz, ul. Wojska
Polskiego 56

5. Przynależność administracyjna:

województwo: warmińsko-mazurskie

powiat: piski

gmina: Orzysz

6. Formy ochrony:

Rejestr zabytków: nie

MPZP:

7. Opracowanie karty (autor, data i podpis):

Dr Maciej Karczewski, 10.12.2015 r.

Widok ściany frontowej i szczytowej z NE na SW

GEZ NR 56

KARTA ADRESOWA GMINNEJ EWIDENCJI ZABYTKÓW

1. Zabytek: budynek mieszkalny, murowany

2. Czas powstania: 1911 r.

3. Miejscowość:

ORZYSZ

8. Fotografia z opisem wskazującym orientację:



4. Adres: Orzysz, ul. Wojska
Polskiego 64

5. Przynależność administracyjna:

województwo: warmińsko-mazurskie

powiat: piski

gmina: Orzysz

6. Formy ochrony:

Rejestr zabytków: A-3932 z
12.11.1996 r.

MPZP:

7. Opracowanie karty (autor, data i podpis):

Dr Maciej Karczewski, 10.12.2015 r.

Widok ściany frontowej i szczytowej z E na W

GEZ NR 57

KARTA ADRESOWA GMINNEJ EWIDENCJI ZABYTKÓW

1. Zabytek: cmentarz ewangelicki, dawny z kwaterą wojenną z czasów I wojny światowej

2. Czas powstania: połowa XIX w.

3. Miejscowość:

PIANKI

8. Fotografia z opisem wskazującym orientację:

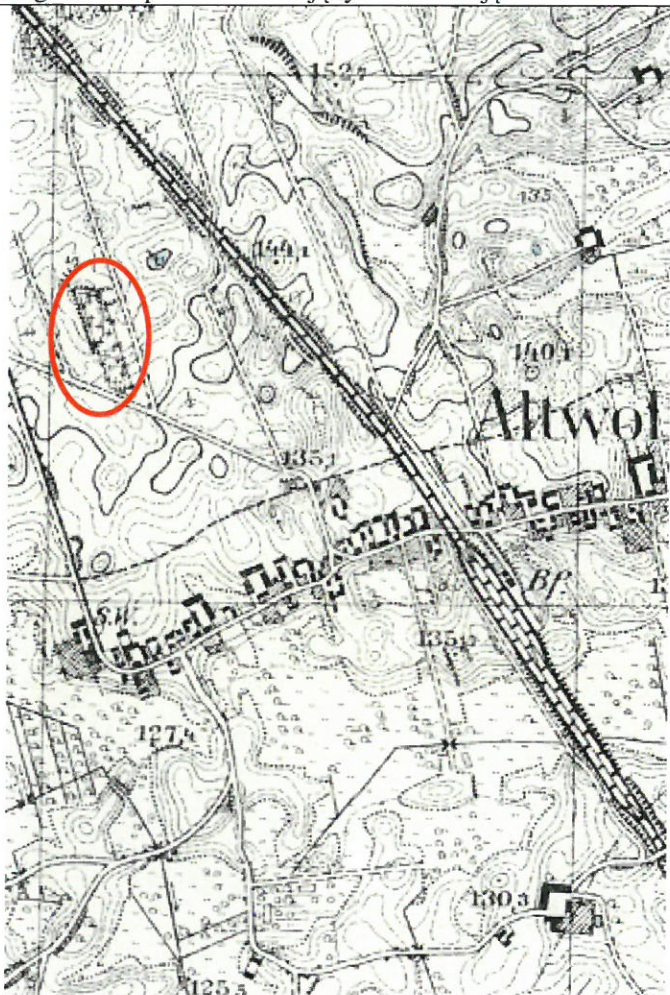

Lokalizacja cmentarza na mapie topograficznej z lat 30. XX w.

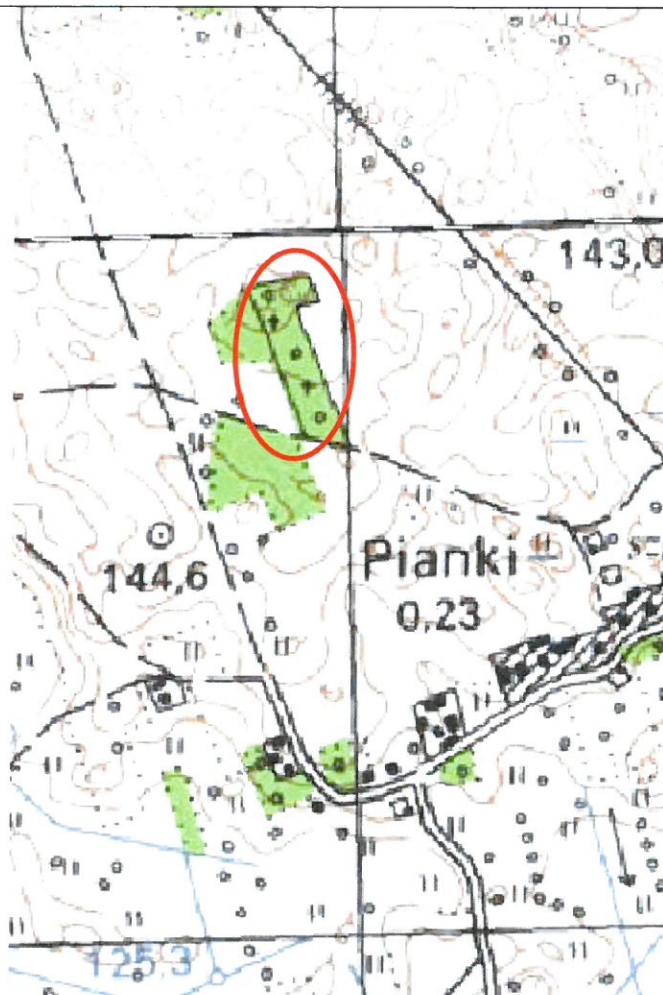

Lokalizacja cmentarza na współczesnej mapie topograficznej

4. Adres: Pianki, dz. geod. nr 72

5. Przynależność administracyjna:

województwo: warmińsko-mazurskie

powiat: piski

gmina: Orzysz

6. Formy ochrony:

Rejestr zabytków: A-3168 z 27.06.1991 r.

MPZP:

7. Opracowanie karty (autor, data i podpis):

Dr Maciej Karczewski, 10.12.2015 r.

GEZ NR 58

KARTA ADRESOWA GMINNEJ EWIDENCJI ZABYTKÓW

1. Zabytek: cmentarz ewangelicki, dawny

2. Czas powstania: połowa XIX w.

3. Miejscowość:

**ROSTKI
SKOMACKIE**

8. Fotografia z opisem wskazującym orientację:

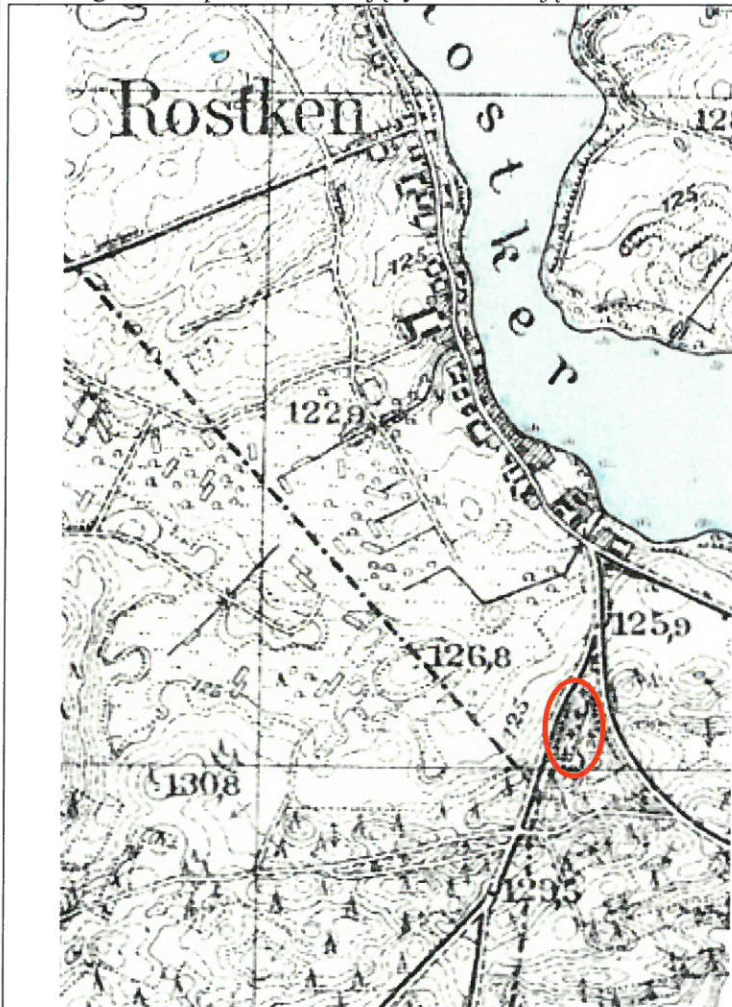

Lokalizacja cmentarza na mapie topograficznej z lat 30. XX w.



Lokalizacja cmentarza na współczesnej mapie topograficznej

4. Adres: Rostki Skomackie, dz. geod.
nr 3023

5. Przynależność administracyjna:

województwo: warmińsko-mazurskie

powiat: piski

gmina: Orzysz

6. Formy ochrony:

Rejestr zabytków: nie

MPZP:

7. Opracowanie karty (autor, data i podpis):

Dr Maciej Karczewski, 10.12.2015 r.

GEZ NR 59

KARTA ADRESOWA GMINNEJ EWIDENCJI ZABYTEKÓW

1. Zabytek: mogiła żołnierzy rosyjskich z czasów I wojny światowej

2. Czas powstania: 1914-1915 r.

3. Miejscowość:

**ROSTKI
SKOMACKIE**

8. Fotografia z opisem wskazującym orientację:



4. Adres: Rostki Skomackie, dz. geod. nr 1007/1 (pas drogowy)

5. Przynależność administracyjna:

województwo: warmińsko-mazurskie

powiat: piski

gmina: Orzysz

6. Formy ochrony:

Rejestr zabytków: nie

MPZP:

7. Opracowanie karty (autor, data i podpis):

Dr Maciej Karczewski, 10.12.2015 r.

Widok mogiły z E na W

GEZ NR 60

KARTA ADRESOWA GMINNEJ EWIDENCJI ZABYTKÓW

1. Zabytek: cmentarz ewangelicki, dawny

2. Czas powstania: połowa XIX w.

3. Miejscowość:

RZAŚNIKI

8. Fotografia z opisem wskazującym orientację:



Lokalizacja cmentarza na mapie topograficznej z lat 30. XX w.



Lokalizacja cmentarza na współczesnej mapie topograficznej

4. Adres: Rzaśniki, dz. geod. nr 407/3

5. Przynależność administracyjna:

województwo: warmińsko-mazurskie

powiat: piski

gmina: Orzysz

6. Formy ochrony:

Rejestr zabytków: nie

MPZP:

7. Opracowanie karty (autor, data i podpis):

Dr Maciej Karczewski, 10.12.2015 r.

GEZ NR 61

KARTA ADRESOWA GMINNEJ EWIDENCJI ZABYTKÓW

1. Zabytek: cmentarz ewangelicki, dawny

2. Czas powstania: połowa XIX w.

3. Miejscowość:

STOCZKI

8. Fotografia z opisem wskazującym orientację:

4. Adres: Stoczki, dz. geod. nr 302

5. Przynależność administracyjna:

województwo: warmińsko-mazurskie

powiat: piski

gmina: Orzysz

6. Formy ochrony:

Rejestr zabytków: nie

MPZP:

7. Opracowanie karty (autor, data i podpis):

Dr Maciej Karczewski, 10.12.2015 r.



Lokalizacja cmentarza na mapie topograficznej z lat 30. XX w.



Lokalizacja cmentarza na współczesnej mapie topograficznej (cmentarz nie jest oznaczony na mapie)

GEZ NR 62

KARTA ADRESOWA GMINNEJ EWIDENCJI ZABYTKÓW

1. Zabytek: mogiła zbiorowa żołnierzy armii rosyjskiej z czasów I wojny światowej

2. Czas powstania: 1914-1915 r.

3. Miejscowość:

STOCZKI

8. Fotografia z opisem wskazującym orientację:

4. Adres: Stoczki, dz. geod. nr 304

5. Przynależność administracyjna:

województwo: warmińsko-mazurskie

powiat: piski

gmina: Orzysz

6. Formy ochrony:

Rejestr zabytków: nie

MPZP:

7. Opracowanie karty (autor, data i podpis):

Dr Maciej Karczewski, 10.12.2015 r.



Lokalizacja cmentarza na mapie topograficznej z lat 30. XX w.



Lokalizacja mogiły na współczesnej mapie topograficznej (nie jest oznaczony na mapie)

GEZ NR 63

KARTA ADRESOWA GMINNEJ EWIDENCJI ZABYTKÓW

1. Zabytek: cmentarz ewangelicki, dawny

2. Czas powstania: połowa XIX w.

3. Miejscowość:

STRZELNIKI

8. Fotografia z opisem wskazującym orientację:

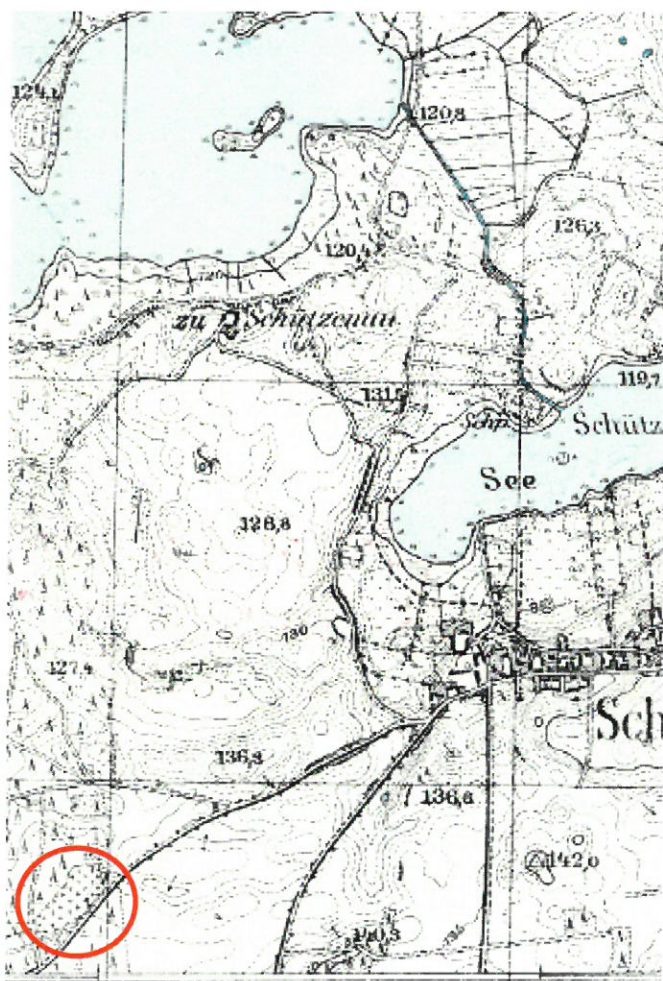

Lokalizacja cmentarza na mapie topograficznej z lat 30. XX w.



Lokalizacja cmentarza na współczesnej mapie topograficznej
(cmentarz nie jest zaznaczony na mapie)

4. Adres: Strzelniki, dz. geod. nr 3015

5. Przynależność administracyjna:

województwo: warmińsko-mazurskie

powiat: piski

gmina: Orzysz

6. Formy ochrony:

Rejestr zabytków: nie

MPZP:

7. Opracowanie karty (autor, data i podpis):

Dr Maciej Karczewski, 10.12.2015 r.

GEZ NR 64

KARTA ADRESOWA GMINNEJ EWIDENCJI ZABYTKÓW

1. Zabytek: zespół dworsko-folwarczny: dwór murowany;
obora murowana

2. Czas powstania: koniec XIX – początek XX w.

3. Miejscowość:

SUCHY RÓG

8. Fotografia z opisem wskazującym orientację:



Widok budynków zespołu z SE na NW

4. Adres: Suchy Róg 1

5. Przynależność administracyjna:

województwo: warmińsko-mazurskie

powiat: piski

gmina: Orzysz

6. Formy ochrony:

Rejestr zabytków: nie

MPZP:

7. Opracowanie karty (autor, data i podpis):

Dr Maciej Karczewski, 10.12.2015 r.

GEZ NR 65

KARTA ADRESOWA GMINNEJ EWIDENCJI ZABYTKÓW

1. Zabytek: cmentarz ewangelicki, dawny

2. Czas powstania: XIX w.

3. Miejscowość:

SUMKI

8. Fotografia z opisem wskazującym orientację:

4. Adres: Sumki, dz. geod. nr 411

5. Przynależność administracyjna:

województwo: warmińsko-mazurskie

powiat: piski

gmina: Orzysz

6. Formy ochrony:

Rejestr zabytków: nie

MPZP:

7. Opracowanie karty (autor, data i podpis):

Dr Maciej Karczewski, 10.12.2015 r.



Lokalizacja cmentarza na mapie topograficznej z lat 30. XX w.

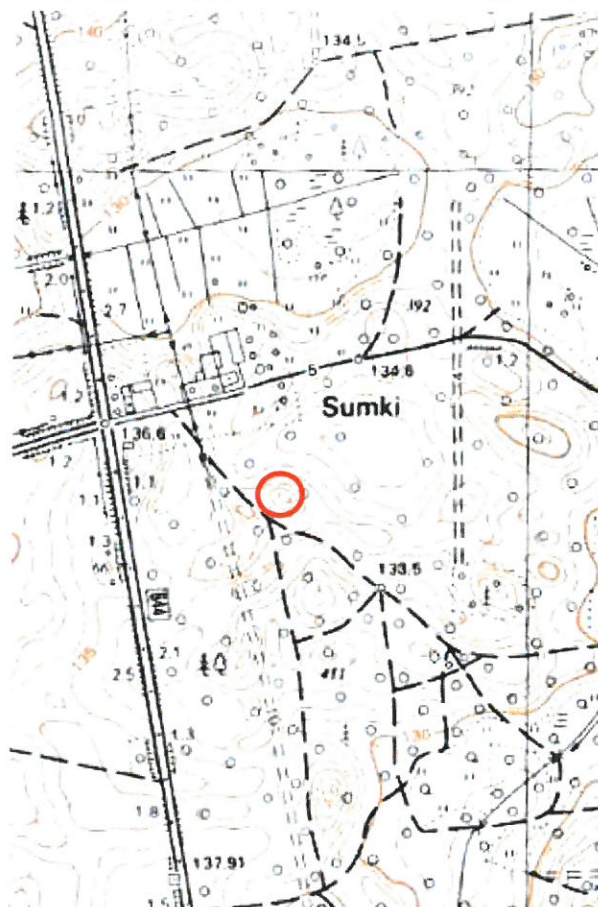

Lokalizacja cmentarza na współczesnej mapie topograficznej
(cmentarz nie jest zaznaczony na mapie)

GEZ NR 66

KARTA ADRESOWA GMINNEJ EWIDENCJI ZABYTKÓW

1. Zabytek: cmentarz ewangelicki, dawny

2. Czas powstania: połowa XIX w.

3. Miejscowość:

SZWEJKÓWKO

8. Fotografia z opisem wskazującym orientację:

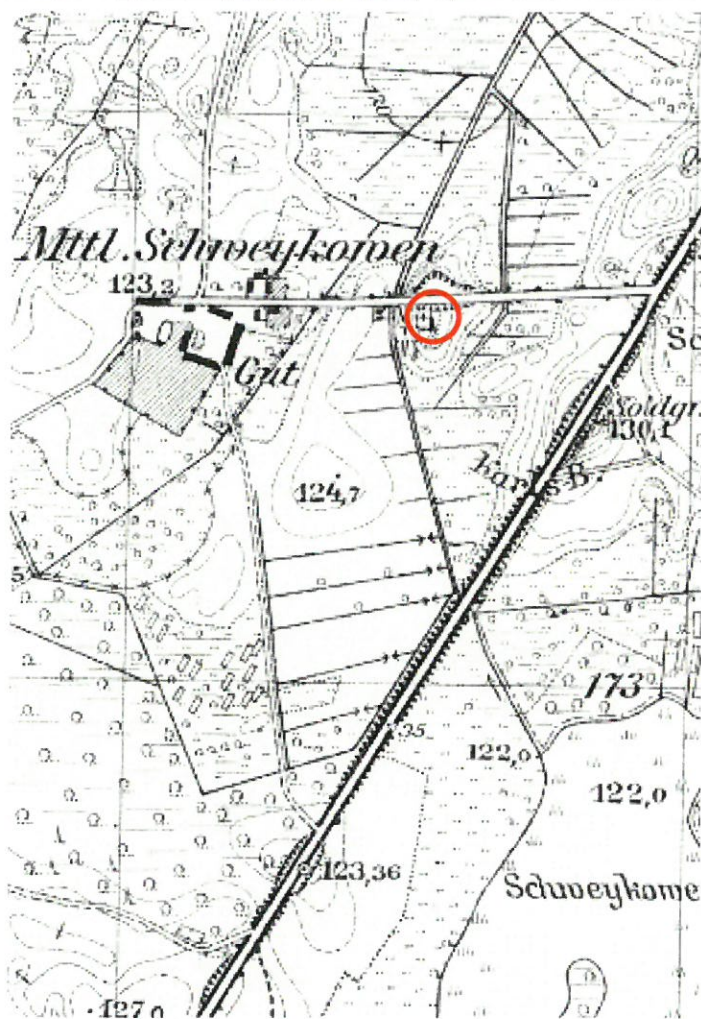

Lokalizacja cmentarza na mapie topograficznej z lat 30. XX w.

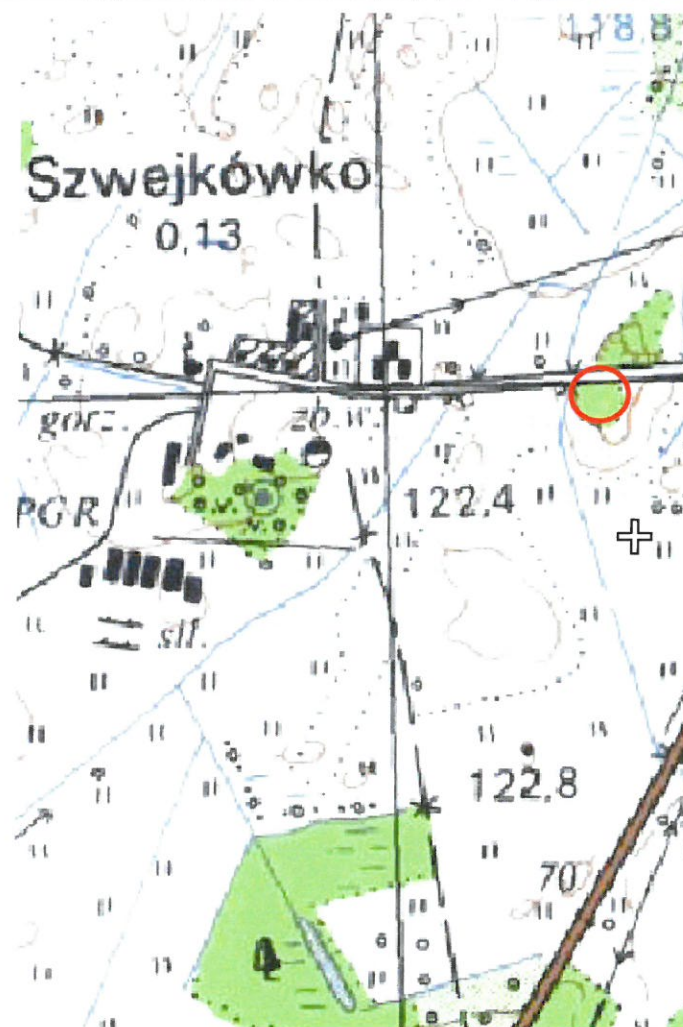

Lokalizacja cmentarza na współczesnej mapie topograficznej
(cmentarz nie jest zaznaczony na mapie)

4. Adres: Szwejkówko, dz. geod. nr 24

5. Przynależność administracyjna:

województwo: warmińsko-mazurskie

powiat: piski

gmina: Orzysz

6. Formy ochrony:

Rejestr zabytków: nie

MPZP:

7. Opracowanie karty (autor, data i podpis):

Dr Maciej Karczewski, 10.12.2015 r.

GEZ NR 67

KARTA ADRESOWA GMINNEJ EWIDENCJI ZABYTKÓW

1. Zabytek: zespół dworsko-folwarczny: gorzelnia murowana; chlewnia murowana; stajnia-obora murowana; kuźnia murowana

2. Czas powstania: początek XX w.

3. Miejscowość:

SZWEJKÓWKO

8. Fotografia z opisem wskazującym orientację:



4. Adres: Szwejkówko 10

5. Przynależność administracyjna:

województwo: warmińsko-mazurskie

powiat: piski

gmina: Orzysz

6. Formy ochrony:

Rejestr zabytków: nie

MPZP:

7. Opracowanie karty (autor, data i podpis):

Dr Maciej Karczewski, 10.12.2015 r.

Widok budynków zespołu z NE na SW

GEZ NR 68

KARTA ADRESOWA GMINNEJ EWIDENCJI ZABYTKÓW

1. Zabytek: park w zespole dworsko-folwarcznym

2. Czas powstania: początek XX w.

8. Fotografia z opisem wskazującym orientację:



Widok parku krajobrazowego z N na S

3. Miejscowość:

SZWEJKÓWKO

4. Adres: Szwejkówko, dz. geod. nr
27/5

5. Przynależność administracyjna:

województwo: warmińsko-mazurskie

powiat: piski

gmina: Orzysz

6. Formy ochrony:

Rejestr zabytków: nie

MPZP:

7. Opracowanie karty (autor, data i podpis):

Dr Maciej Karczewski, 10.12.2015 r.

GEZ NR 69

KARTA ADRESOWA GMINNEJ EWIDENCJI ZABYTKÓW

1. Zabytek: cmentarz ewangelicki, dawny

2. Czas powstania: połowa XIX w.

3. Miejscowość:

TUHLIN

8. Fotografia z opisem wskazującym orientację:

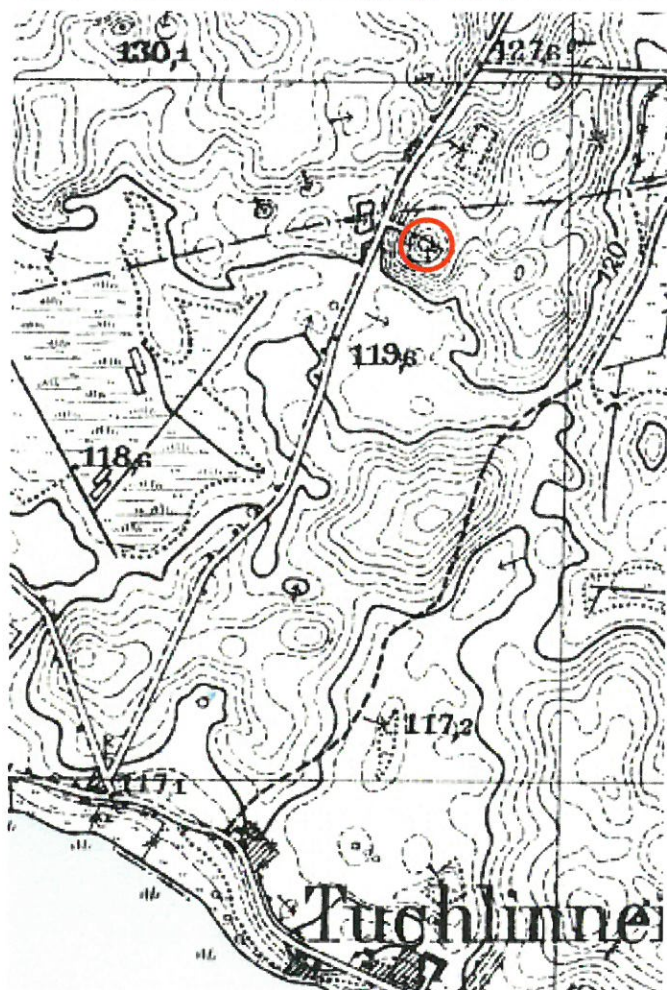

Lokalizacja cmentarza na mapie topograficznej z lat 30. XX w.

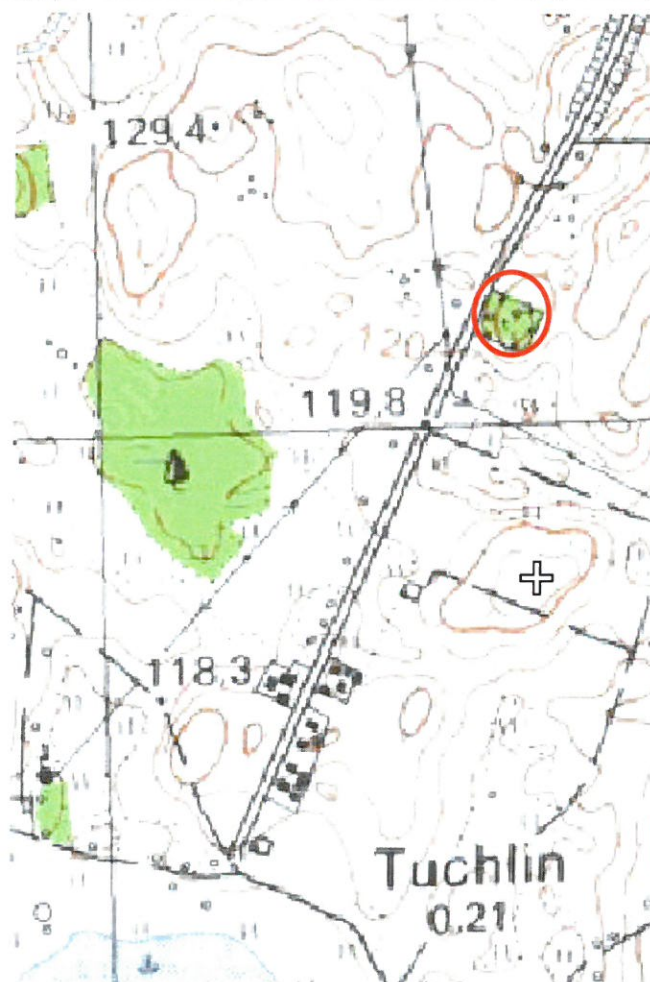

Lokalizacja cmentarza na współczesnej mapie topograficznej

4. Adres: Tuchlin, dz. geod. nr 147

5. Przynależność administracyjna:

województwo: warmińsko-mazurskie

powiat: piski

gmina: Orzysz

6. Formy ochrony:

Rejestr zabytków: A-3166 z
27.06.1991 r.

MPZP:

7. Opracowanie karty (autor, data i podpis):

Dr Maciej Karczewski, 10.12.2015 r.

GEZ NR 70

KARTA ADRESOWA GMINNEJ EWIDENCJI ZABYTKÓW

1. Zabytek: cmentarz ewangelicki, rodzinny, dawny

2. Czas powstania: połowa XIX w.

3. Miejscowość:

TUHLIN

8. Fotografia z opisem wskazującym orientację:

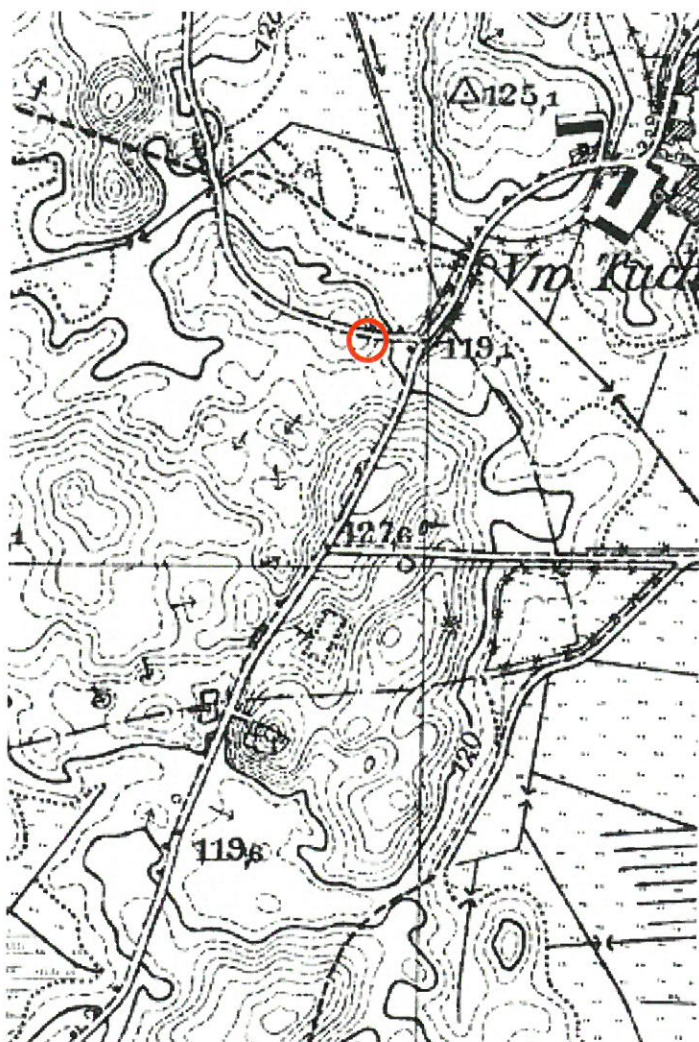

Lokalizacja cmentarza na mapie topograficznej z lat 30. XX w.
(cmentarz nie jest zaznaczony na mapie)

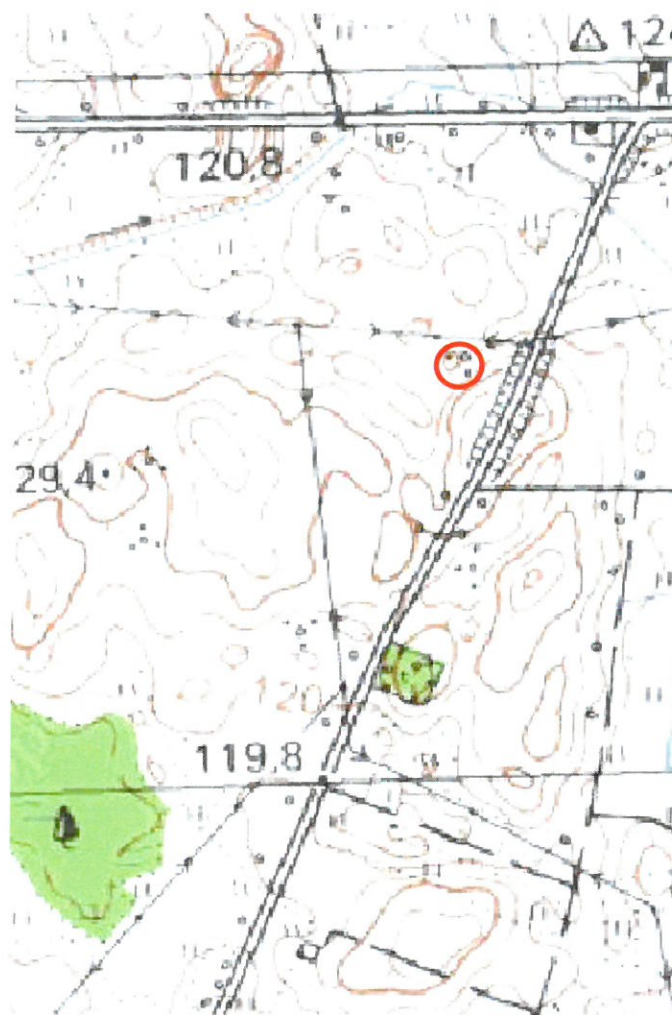

Lokalizacja cmentarza na współczesnej mapie topograficznej
(cmentarz nie jest zaznaczony na mapie)

4. Adres: Tuchlin, dz. geod. nr 102/1

5. Przynależność administracyjna:

województwo: warmińsko-mazurskie

powiat: piski

gmina: Orzysz

6. Formy ochrony:

Rejestr zabytków: nie

MPZP:

7. Opracowanie karty (autor, data i podpis):

Dr Maciej Karczewski, 10.12.2015 r.

GEZ NR 71

KARTA ADRESOWA GMINNEJ EWIDENCJI ZABYTKÓW

1. Zabytek: cmentarz ewangelicki, dawny

2. Czas powstania: połowa XIX w.

3. Miejscowość:

TUCHLIN

8. Fotografia z opisem wskazującym orientację:



Lokalizacja cmentarza na mapie topograficznej z lat 30. XX w.

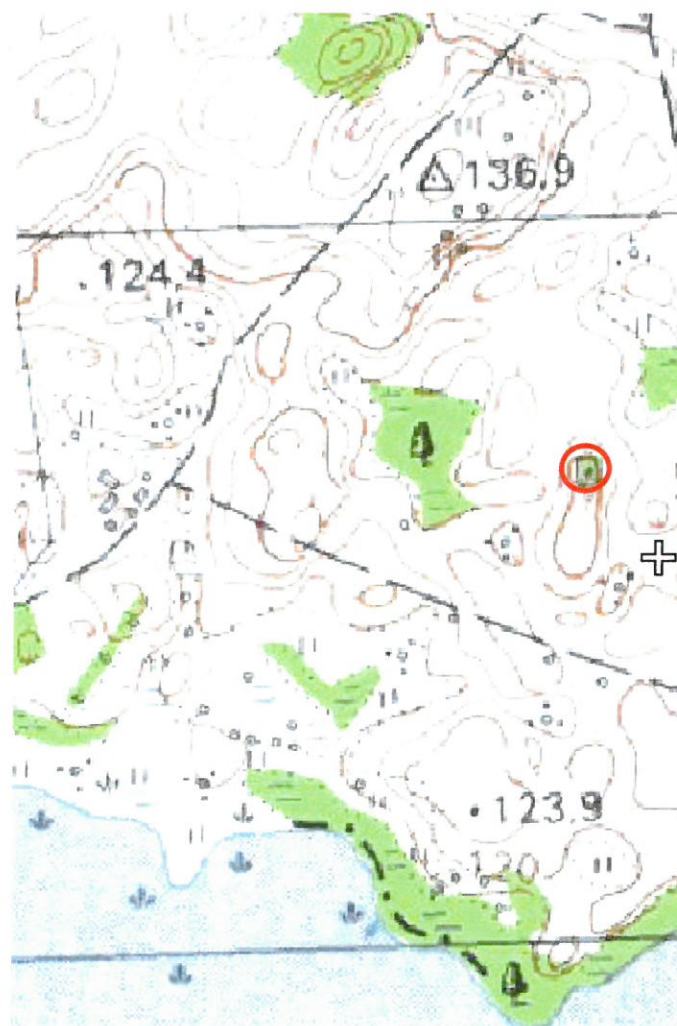

Lokalizacja cmentarza na współczesnej mapie topograficznej

4. Adres: Tuchlin (Kolonja), dz. geod.
nr 243, 363

5. Przynależność administracyjna:

województwo: warmińsko-mazurskie

powiat: piski

gmina: Orzysz

6. Formy ochrony:

Rejestr zabytków: nie

MPZP:

7. Opracowanie karty (autor, data i podpis):

Dr Maciej Karczewski, 10.12.2015 r.

GEZ NR 72

KARTA ADRESOWA GMINNEJ EWIDENCJI ZABYTKÓW

1. Zabytek: zespół stacji kolejowej: budynek dworca, murowany; dwa budynki gospodarcze, murowane

2. Czas powstania: ok. 1906 r.

3. Miejscowość:

TUCHLIN

8. Fotografia z opisem wskazującym orientację:



Widok budynków zespołu z W na E

4. Adres: Tuchlin 43

5. Przynależność administracyjna:

województwo: warmińsko-mazurskie

powiat: piski

gmina: Orzysz

6. Formy ochrony:

Rejestr zabytków: nie

MPZP:

7. Opracowanie karty (autor, data i podpis):

Dr Maciej Karczewski, 10.12.2015 r.

GEZ NR 73

KARTA ADRESOWA GMINNEJ EWIDENCJI ZABYTKÓW

1. Zabytek: cmentarz ewangelicki, dawny

2. Czas powstania: połowa XIX w.

3. Miejscowość:

UBLIK

8. Fotografia z opisem wskazującym orientację:



Lokalizacja cmentarza na mapie topograficznej z lat 30. XX w.

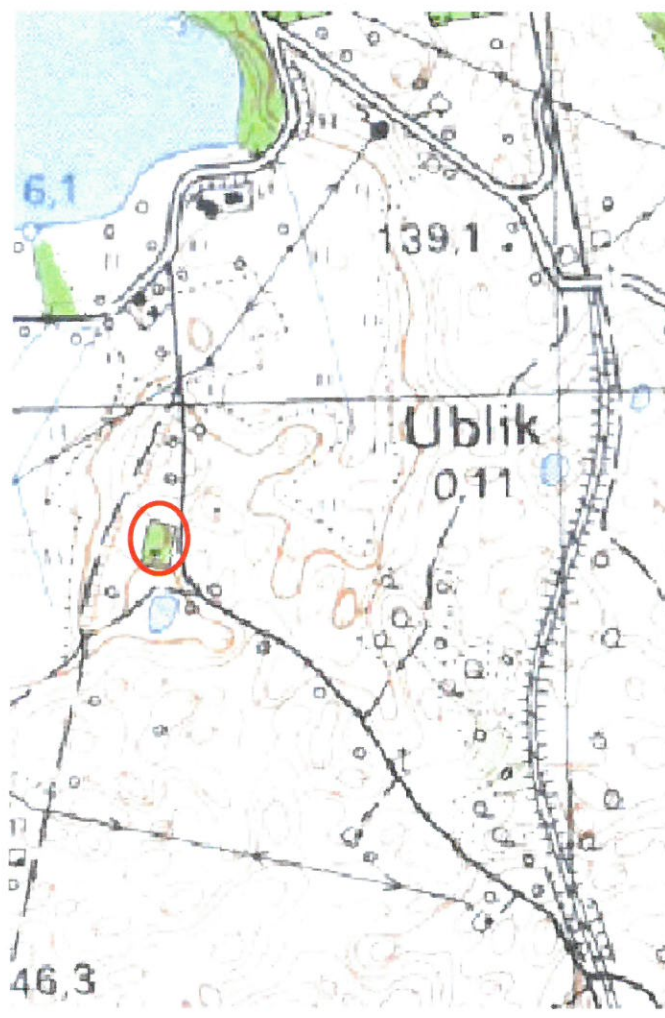

Lokalizacja cmentarza na współczesnej mapie topograficznej

4. Adres: Ubliek, dz. geod. nr 211

5. Przynależność administracyjna:

województwo: warmińsko-mazurskie

powiat: piski

gmina: Orzysz

6. Formy ochrony:

Rejestr zabytków: nie

MPZP:

7. Opracowanie karty (autor, data i podpis):

Dr Maciej Karczewski, 10.12.2015 r.

GEZ NR 74

KARTA ADRESOWA GMINNEJ EWIDENCJI ZABYTKÓW

1. Zabytek: mogiła wojenna z czasów I wojny światowej

2. Czas powstania: 1915 r.

3. Miejscowość:

UBLIK

8. Fotografia z opisem wskazującym orientację:

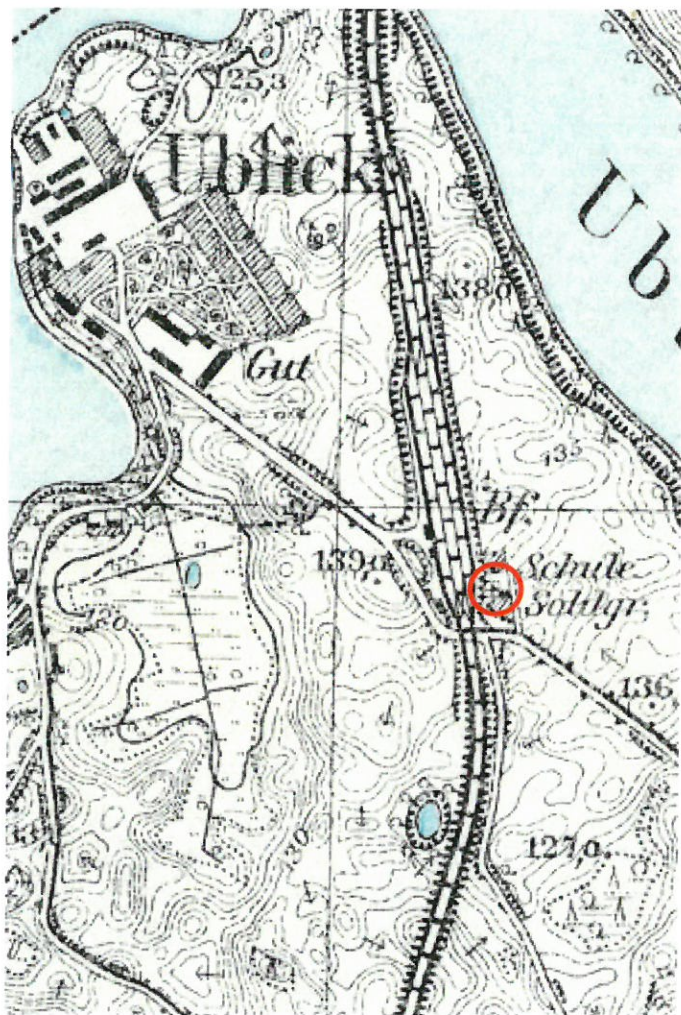

Lokalizacja cmentarza na mapie topograficznej z lat 30. XX w.



Lokalizacja cmentarza na współczesnej mapie topograficznej
(mogiła nie jest zaznaczona na mapie)

4. Adres: Ubliek, dz. geod. nr 251/4

5. Przynależność administracyjna:

województwo: warmińsko-mazurskie

powiat: piski

gmina: Orzysz

6. Formy ochrony:

Rejestr zabytków: nie

MPZP:

7. Opracowanie karty (autor, data i podpis):

Dr Maciej Karczewski, 10.12.2015 r.

GEZ NR 75

KARTA ADRESOWA GMINNEJ EWIDENCJI ZABYTKÓW

1. Zabytek: zespół szkolny: budynek szkolny, murowano-drewniany; budynek gospodarczy, murowano-drewniany

2. Czas powstania: początek XX w.

3. Miejscowość:

UBLIK

8. Fotografia z opisem wskazującym orientację:



4. Adres: Ublík 5

5. Przynależność administracyjna:

województwo: warmińsko-mazurskie

powiat: piski

gmina: Orzysz

6. Formy ochrony:

Rejestr zabytków: A-4310 z
22.10.2004 r.

MPZP:

7. Opracowanie karty (autor, data i podpis):

Dr Maciej Karczewski, 10.12.2015 r.

Widok budynków zespołu z NE na SW

GEZ NR 76

KARTA ADRESOWA GMINNEJ EWIDENCJI ZABYTKÓW

1. Zabytek: cmentarz ewangelicki, rodzinny w zespole dworsko-parkowym

2. Czas powstania: połowa XIX w.

3. Miejscowość:

UBLIK

8. Fotografia z opisem wskazującym orientację:



Lokalizacja cmentarza na mapie topograficznej z lat 30. XX w.



Lokalizacja cmentarza na współczesnej mapie topograficznej
(cmentarz nie jest zaznaczony na mapie)

4. Adres: Ubliek 30

5. Przynależność administracyjna:

województwo: warmińsko-mazurskie

powiat: piski

gmina: Orzysz

6. Formy ochrony:

Rejestr zabytków: A-3165 z
27.06.1991 r.

MPZP:

7. Opracowanie karty (autor, data i podpis):

Dr Maciej Karczewski, 10.12.2015 r.

GEZ NR 77

KARTA ADRESOWA GMINNEJ EWIDENCJI ZABYTKÓW

1. Zabytek: park dworski

2. Czas powstania: połowa XIX w.

3. Miejscowość:

UBLIK

8. Fotografia z opisem wskazującym orientację:



4. Adres: Ublík, dz. geod. nr 238/2,
241/1

5. Przynależność administracyjna:

województwo: warmińsko-mazurskie

powiat: piski

gmina: Orzysz

6. Formy ochrony:

Rejestr zabytków: A-1552 z
22.06.1984 r.

MPZP:

7. Opracowanie karty (autor, data i podpis):

Dr Maciej Karczewski, 10.12.2015 r.

Widok parku dworskiego z S na N

GEZ NR 78

KARTA ADRESOWA GMINNEJ EWIDENCJI ZABYTKÓW

1. Zabytek: park dworski wraz z przyległym terenem zabudowy gospodarczej

2. Czas powstania: połowa XIX w.

3. Miejscowość:

WĘŻEWO

8. Fotografia z opisem wskazującym orientację:



4. Adres: Wężewo, dz. geod. nr 2/1

5. Przynależność administracyjna:

województwo: warmińsko-mazurskie

powiat: piski

gmina: Orzysz

6. Formy ochrony:

Rejestr zabytków: A-1980 z
31.03.1987 r.

MPZP:

7. Opracowanie karty (autor, data i podpis):

Dr Maciej Karczewski, 10.12.2015 r.

Budynki parku dworskiego z SE na NW

GEZ NR 79

KARTA ADRESOWA GMINNEJ EWIDENCJI ZABYTKÓW

1. Zabytek: cmentarz ewangelicki, dawny

2. Czas powstania: połowa XIX w.

3. Miejscowość:

WĘŻEWO

8. Fotografia z opisem wskazującym orientację:

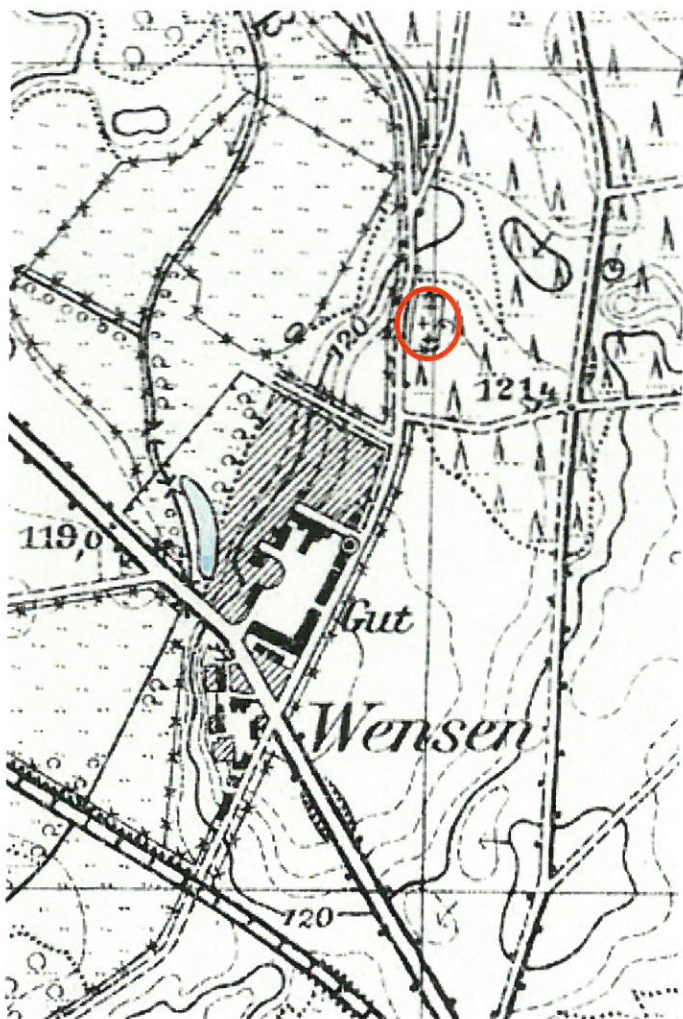

Lokalizacja cmentarza na mapie topograficznej z lat 30. XX w.



Lokalizacja cmentarza na współczesnej mapie topograficznej
(cmentarz nie jest zaznaczony na mapie)

4. Adres: Węzewo, dz. geod. nr 9

5. Przynależność administracyjna:

województwo: warmińsko-mazurskie

powiat: piski

gmina: Orzysz

6. Formy ochrony:

Rejestr zabytków: nie

MPZP:

7. Opracowanie karty (autor, data i podpis):

Dr Maciej Karczewski, 10.12.2015 r.

GEZ NR 80

KARTA ADRESOWA GMINNEJ EWIDENCJI ZABYTKÓW

1. Zabytek: cmentarz ewangelicki, dawny

2. Czas powstania: połowa XIX w.

8. Fotografia z opisem wskazującym orientację:

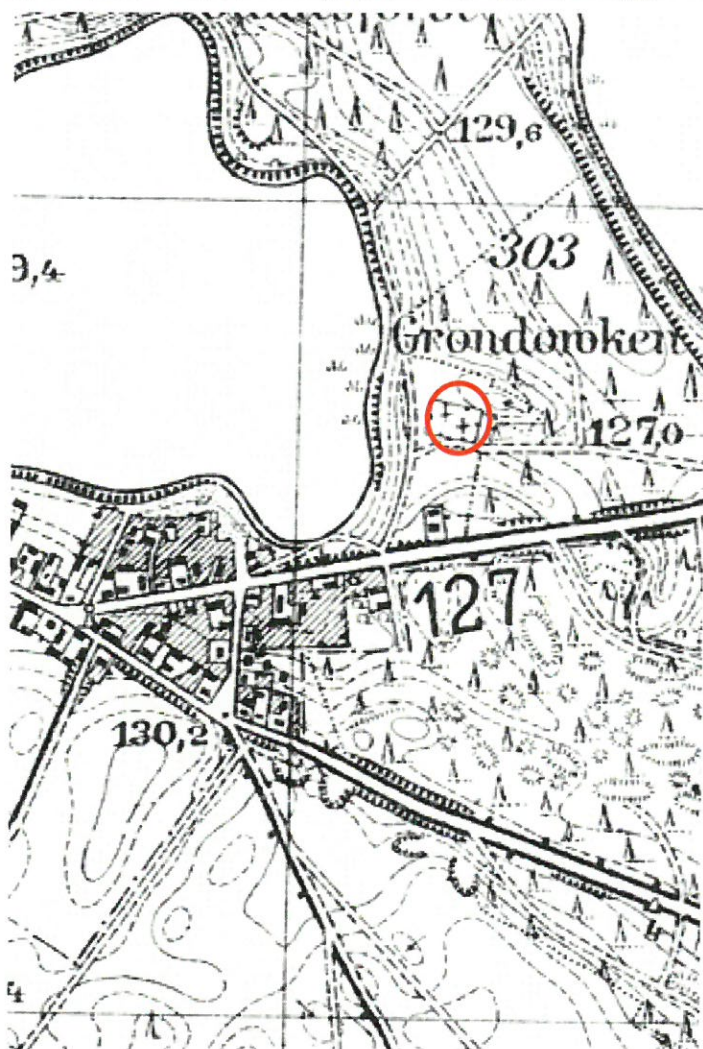

Lokalizacja cmentarza na mapie topograficznej z lat 30. XX w.



Lokalizacja cmentarza na współczesnej mapie topograficznej
(cmentarz nie jest zaznaczony na mapie)

3. Miejscowość:

WIERZBINY

4. Adres: Wierzbiny, dz. geod. nr 3049/5

5. Przynależność administracyjna:

województwo: warmińsko-mazurskie

powiat: piski

gmina: Orzysz

6. Formy ochrony:

Rejestr zabytków: nie

MPZP:

7. Opracowanie karty (autor, data i podpis):

Dr Maciej Karczewski, 10.12.2015 r.

GEZ NR 81

KARTA ADRESOWA GMINNEJ EWIDENCJI ZABYTKÓW

1. Zabytek: cmentarz ewangelicki, dawny

2. Czas powstania: połowa XIX w.

3. Miejscowość:

WIERZBINY

8. Fotografia z opisem wskazującym orientację:



Lokalizacja cmentarza na mapie topograficznej z lat 30. XX w.

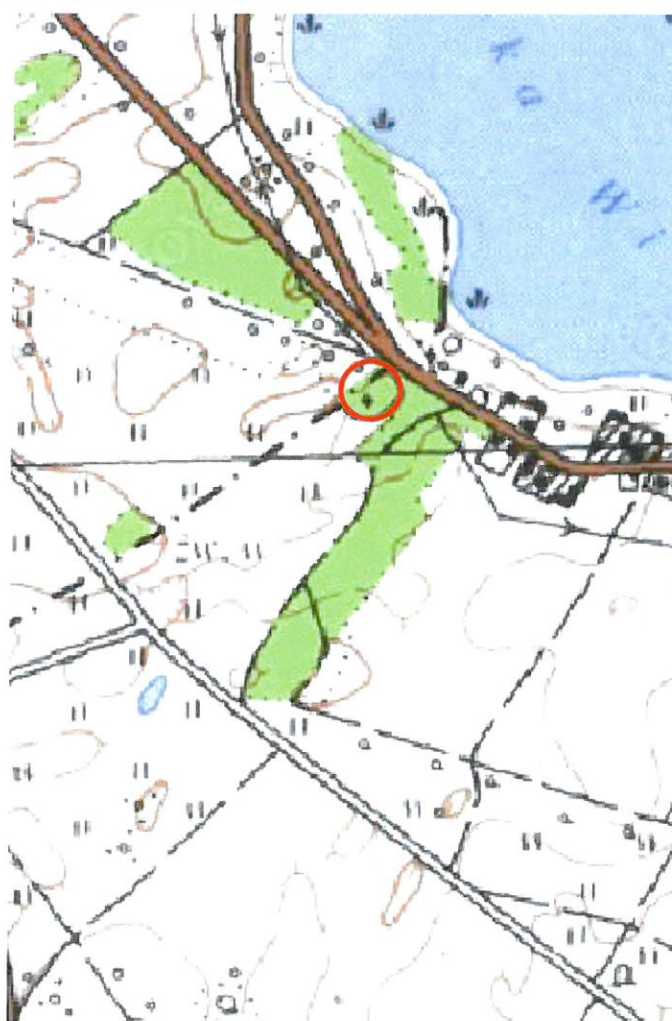

Lokalizacja cmentarza na współczesnej mapie topograficznej

4. Adres: Wierzbiny, dz. geod. nr 30

5. Przynależność administracyjna:

województwo: warmińsko-mazurskie

powiat: piski

gmina: Orzysz

6. Formy ochrony:

Rejestr zabytków: nie

MPZP:

7. Opracowanie karty (autor, data i podpis):

Dr Maciej Karczewski, 10.12.2015 r.

GEZ NR 82

KARTA ADRESOWA GMINNEJ EWIDENCJI ZABYTKÓW

1. Zabytek: aleja przydrożna, lipowa

2. Czas powstania: początek XX w.

3. Miejscowość:

ZASTRUŻNE

8. Fotografia z opisem wskazującym orientację:



4. Adres: Zastrużne – droga w kierunku wsi Cierzpięty

5. Przynależność administracyjna:

województwo: warmińsko-mazurskie

powiat: piski

gmina: Orzysz

6. Formy ochrony:

Rejestr zabytków: nie

MPZP:

7. Opracowanie karty (autor, data i podpis):

Dr Maciej Karczewski, 10.12.2015 r.

Widok alei z SW na NE

GEZ NR 83

KARTA ADRESOWA GMINNEJ EWIDENCJI ZABYTKÓW

1. Zabytek: cmentarz ewangelicki, dawny

2. Czas powstania: połowa XIX w.

3. Miejscowość:

ZASTRUŻNE

8. Fotografia z opisem wskazującym orientację:



Lokalizacja cmentarza na mapie topograficznej z lat 30. XX w.

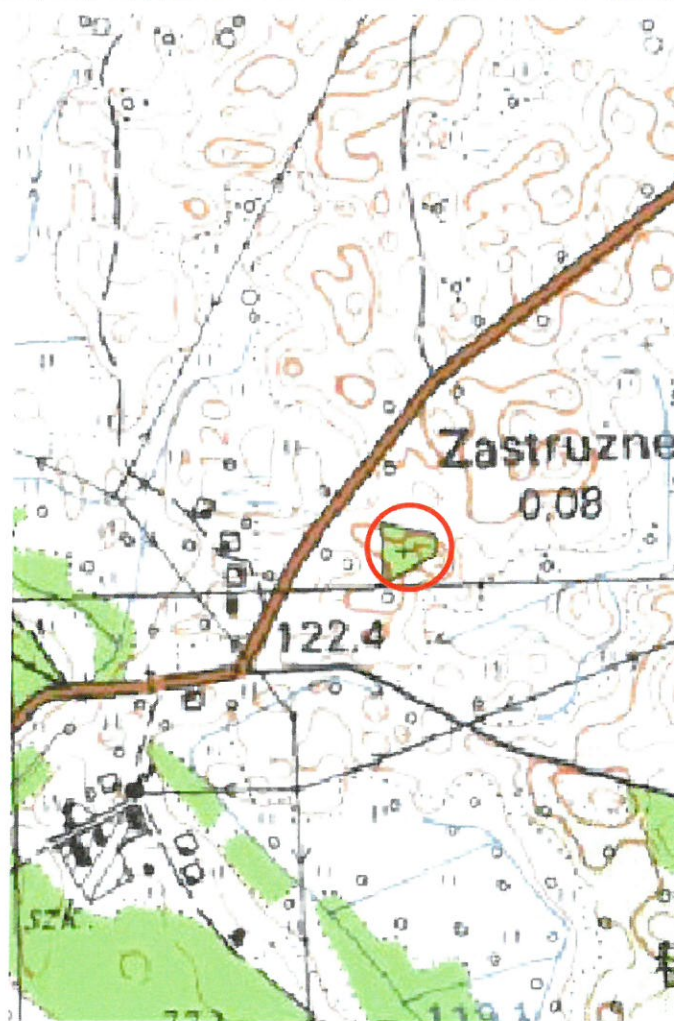

Lokalizacja cmentarza na współczesnej mapie topograficznej

4. Adres: Zastrużne, dz. geod. nr 3/2

5. Przynależność administracyjna:

województwo: warmińsko-mazurskie

powiat: piski

gmina: Orzysz

6. Formy ochrony:

Rejestr zabytków: nie

MPZP:

7. Opracowanie karty (autor, data i podpis):

Dr Maciej Karczewski, 10.12.2015 r.

GEZ NR 84

KARTA ADRESOWA GMINNEJ EWIDENCJI ZABYTKÓW

1. Zabytek: cmentarz ewangelicki, dawny

2. Czas powstania: połowa XIX w.

3. Miejscowość:

ZDĘGÓWKO

8. Fotografia z opisem wskazującym orientację:

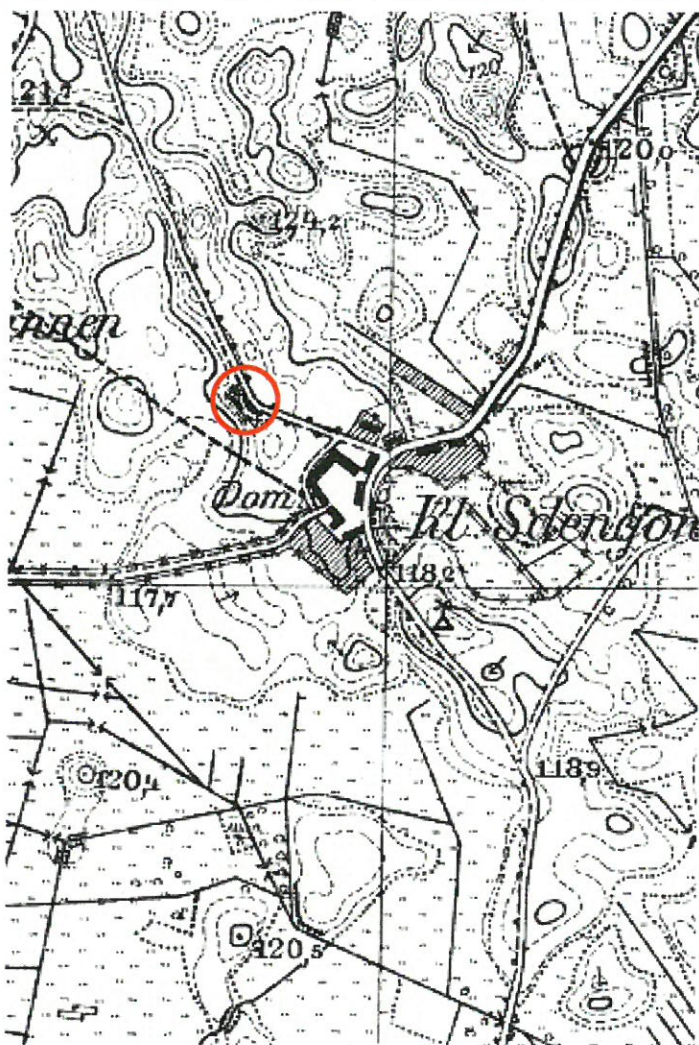

Lokalizacja cmentarza na mapie topograficznej z lat 30. XX w.



Lokalizacja cmentarza na współczesnej mapie topograficznej
(cmentarz nie jest zaznaczony na mapie)

4. Adres: Zdęgowko, dz. geod. nr 80

5. Przynależność administracyjna:

województwo: warmińsko-mazurskie

powiat: piski

gmina: Orzysz

6. Formy ochrony:

Rejestr zabytków: nie

MPZP:

7. Opracowanie karty (autor, data i podpis):

Dr Maciej Karczewski, 10.12.2015 r.