

MAPA DO CELÓW PROJEKTOWYCH	
Indentyfikator zgłoszenia pracy geodezyjnej	G.6642.1.1429.2024
Nr ks. zam.	117SG/24
województwo	warmińsko-mazurskie
powiat	piski
gmina	Orzysz
Obszar ewidencyjny	Indentyfikator i nazwa 281602_4.0001 Orzysz
Działka ewidencyjna nr	586/7
Skala mapy	1:500
Nazwa układu współrzędnych	prostokątnych płaskich PL-2000/7
układ wysokości	PL-EVRF2007-NH
Zakres opracowania	---
Informacja o skuteczności gruntowej w zakresie aktualizacji mapy	Nie badano
Data opracowania mapy	2024-10-10
Niniejsza mapa została sporządzona na podstawie istniejących materiałów stanowiących zasób ośrodka oraz pomiaru uzupełniającego	
Nie wyklucza się istnienia w terenie innych nie wskazanych na niniejszej mapie budowli i urządzeń podziemnych, które nie były zgłoszone do inwentaryzacji powykonawczej lub brak było informacji branżowych	
Geo Camp Grabski Sławomir	
Krańcowa 6 12-200 Pisz firma	

szkic 4 orientacyjny

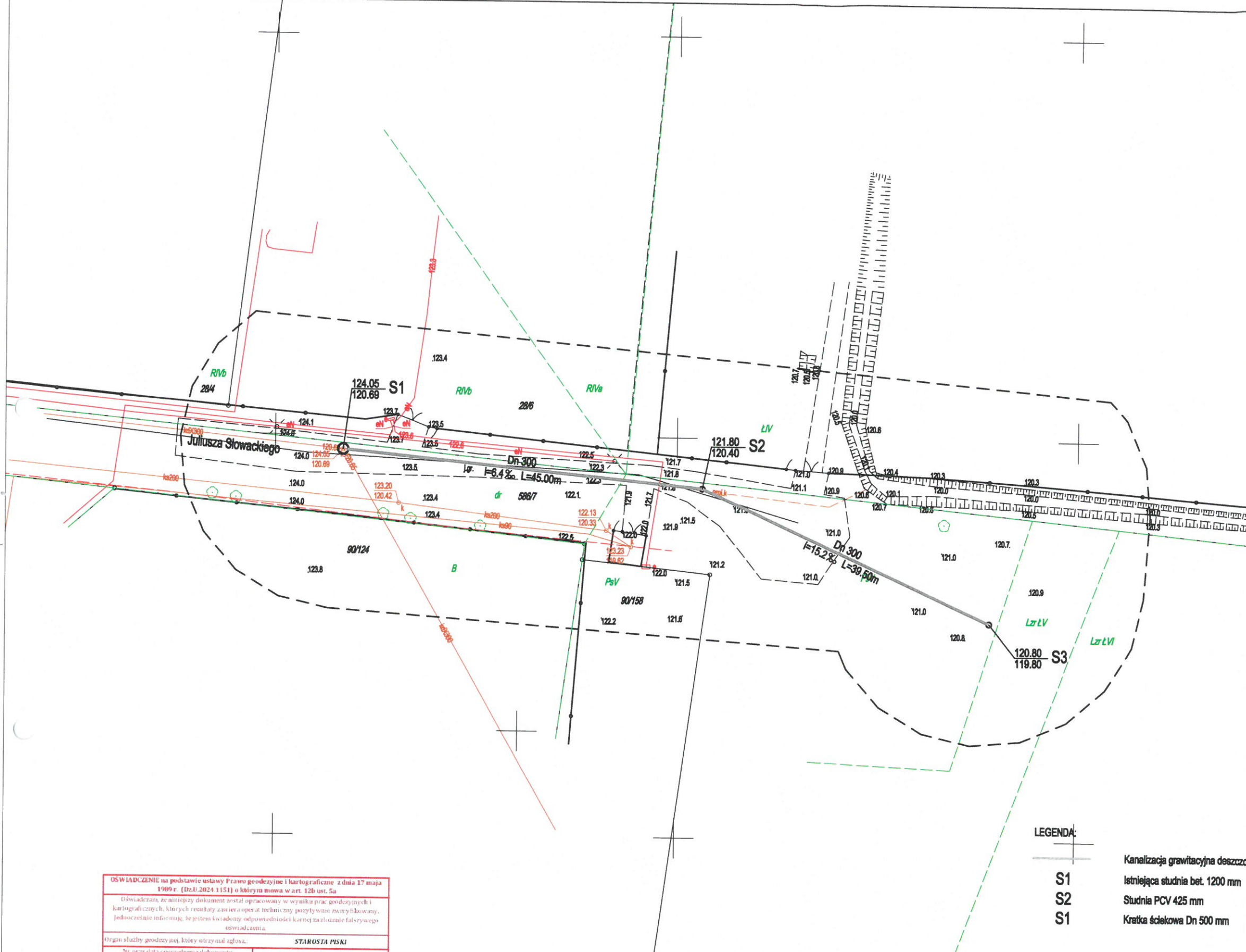

OŚWIADCZENIE na podstawie ustawy Prawo geodezyjne i kartograficzne z dnia 17 maja 1989 r. (Dz.U. 2024.1151) o którym mowa w art. 12b ust. 5a	
Oświadczam, że niniejszy dokument został opracowany w wyniku prac geodezyjnych i kartograficznych, których rezultaty zawiera operat techniczny pozytywnie zweryfikowany. Jednocześnie informuję, że jestem świadomy odpowiedzialności karnej za złożenie fałszywego oświadczenia.	
Organ służby geodezyjnej, który otrzymał zgłoszenie:	STAROSTA PISKI
Nr oraz data sporządzenia dokumentu zawierającego wynik pozytywną weryfikację (identyfikator zgłoszonych prac geodezyjnych):	Indentyfikator i nazwa oraz nr upr. kierownika prac geodezyjnych:
Nr G.6642.1.1429.2024	inż. Stypułkowski Cezary, nr upr. 18900
w dniu	
Numer zakazu: P.2816.2024.	
Wykonawca prac geodezyjnych:	data podpis
Geo Camp Grabski Sławomir	
Krańcowa 6 12-200 Pisz	

LEGENDA:

S1
S2
S1

Kanalizacja grawitacyjna deszczowa
Istniejąca studnia bet. 1200 mm
Studnia PCV 425 mm
Kratka ściekowa Dn 500 mm

Oświadczam, że treść mapy na której wykonano niniejszy projekt jest zgodna z treścią mapy zasadniczej wydanej przez Powiatowy Ośrodek Geodezji i Gospodarki gruntami w Pisz.

mgr inż. Roman Stańczyk
upr. bud. Nr St. 1407/71
SUW 8/96
upr. proj. SUW 17/98

Projektowanie i Nadzór w Budownictwie Roman Stańczyk ul. Koszarowa 15, 11-500 Giżycko tel. 501230534			
Tytuł opracowania: Budowa sieci kanalizacji deszczowej w ul. Słowackiego w Orzyszu, Gmina Orzysz			
Inwestor: Gmina Orzysz, ul. Rynek 3, 12-250 Orzysz			Rys. nr 1
Obiekt: Projekt Zagospodarowania terenu			Skala 1: 500
Projektant	mgr inż. Roman Stańczyk	upr. nr SUW-17/98	28.10.2024 data
Sprawdzający	mgr inż. Maria Skarżyńska-Stańczyk	upr. nr SUW - 31/91	28.10.2024 data
w szczególności traktacyjnej w zakresie traktacji i urządzeń wodociągowych i kanalizacyjnych, ciepłych i wentylacyjnych i gazowych			28.10.2024 data
w szczególności traktacyjno-inżynierskiej w zakresie studni sanitarnych obejmujących stacje wodociągowe, kanalizacyjne i ciepłe urządzenia terenu.			28.10.2024 data