MIEJSCOWY PLAN ZAGOSPODAROWANIA PRZESTRZENNEGO W OBRĘBACH GEODEZYJNYCH PIANKI, ALEKSANDROWO, GRĄDY, GM. ORZYSZ - PROJEKT

obszar III - Grądy - symbol lit. - c

N

0m 100 m 200 m

SKALA 1:2000

WYKRYS ZE STUDIUM UWARUNKOWAŃ I KIERUNKÓW ZAGOSPODAROWANIA PRZESTRZENNEGO GMINY ORZYSZ

GRANICA OBSZARU OBJĘTEGO PLANEM MIEJSCOWYM

OBSZAR PLANISTYCZNY – PIANKI (STRE 1)

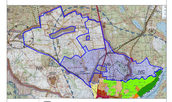

USTALENIA:

- GRANICA OBSZARU OBJĘTEGO PLANEM MIEJSCOWYM
- LINIA ROZGRANICZAJĄCA TERENY O RÓŻNYM PRZEZNACZENIU
- LINIA ROZGRANICZAJĄCA OBSZARY ZAGOSPODAROWANIA
- NADRZĘDNA LINIA NA LINIA ZABUDOWY
- NADRZĘDNA LINIA ZABUDOWY DLA BUDYNKÓW MIESZKALNYCH
- MW TEREN ZABUDOWY WIELORODZINNEJ
- ZP TEREN ZABUDOWY ZAGRODOWEJ
- R TEREN ROLNICZY
- RI TEREN PRODUKCJI ROLNICZEJ
- Ł TEREN LASU
- Z TEREN ZIELENI
- ZLN TEREN OMENTARZA NA GRUNTACH LEŚNYCH
- WS TEREN WÓD POWIERZCHNIOWYCH ŚRÓDLĄDOWYCH STOJĄCYCH
- WP TEREN WÓD POWIERZCHNIOWYCH ŚRÓDLĄDOWYCH PŁYNĄCYCH
- IT TEREN INFRASTRUKTURY TELEKOMUNIKACYJNEJ
- KDGP1 TEREN DROGI PUBLICZNEJ KLASY GŁÓWNEJ RUCHU PRZYSPIESZONEGO
- KDZ1 TEREN DROGI PUBLICZNEJ KLASY ZBIORCZEJ
- KDL1 TEREN DROGI PUBLICZNEJ KLASY DOJAZDOWEJ
- KDW TEREN DROGI WEWNĘTRZNEJ
- KDK TEREN KOLEJOWY
- WYMIAROWANIE PIONIE W METRACH
- GRANICA PASA OCHRONY FUNKCYJNEJ NAPOWIETRZNEJ LINII ELEKTROENERGETYCZNEJ ŚREDNIEGO NAPIĘCIA

USTALENIA DOTYCZĄCE OBIEKTÓW I TERENÓW CHRONIONYCH NA PODSTAWIE PRZEPISÓW ODRĘBNYCH

- GRANICA OBSZARU CHRONIONEGO KRAJOBRAZU: BZOR ORZYSZKÓW
- ZABYTEK NIERUCHOMY UJĘTY W REJESTRZE ZABYTKÓW NIERUCHOMYCH WOJEWÓDZTWA WARMIŃSKO - MAZURSKIEGO
- OBSZAR STANOWISKA ARCHEOLOGICZNEGO AZP:
  - NR OBSZARU AZP:
  - NR STANOWISKA ARCHEOLOGICZNEGO NA OBSZARZE AZP:
  - NR STANOWISKA ARCHEOLOGICZNEGO W WIELOKROTCE:
- GRANICA STREFY OCHRONY SANITARNEJ W ODLEGŁOŚCI 50 M OD CMENTARZA
- GRANICA STREFY OCHRONY SANITARNEJ W ODLEGŁOŚCI 150 M OD CMENTARZA
- STREFA OCHRONNA TERENU ZAMKNIĘTEGO USTALONEGO PRZEZ MINISTRA WŁAŚCIWEGO DO SPRAW TRANSPORTU

OZNACZENIA INFORMACYJNE:

- GRANICA OBRĘBU GEODEZYJNEGO
- NAZWA OBRĘBU GEODEZYJNEGO
- OŚ NAPOWIETRZNEJ LINII ELEKTROENERGETYCZNEJ ŚREDNIEGO NAPIĘCIA
- GRANICA KORYTARZA POD PRZYSZŁĄ BUDOWĘ DROGI PUBLICZNEJ - DROGI EKSPRESOWEJ S7
- GRANICA TERENU LUB KLASY PARKETU Z DRÓG PUBLICZNYCH O ZNACZENIU PONADLOKALNYM UMIEJSCZONEJ W PLANIE ZAGOSPODAROWANIA PRZESTRZENNEGO WOJEWÓDZTWA WARMIŃSKO-MAZURSKIEGO
- TEREN ZAMKNIĘTY USTALONY PRZEZ MINISTRA WŁAŚCIWEGO DO SPRAW TRANSPORTU

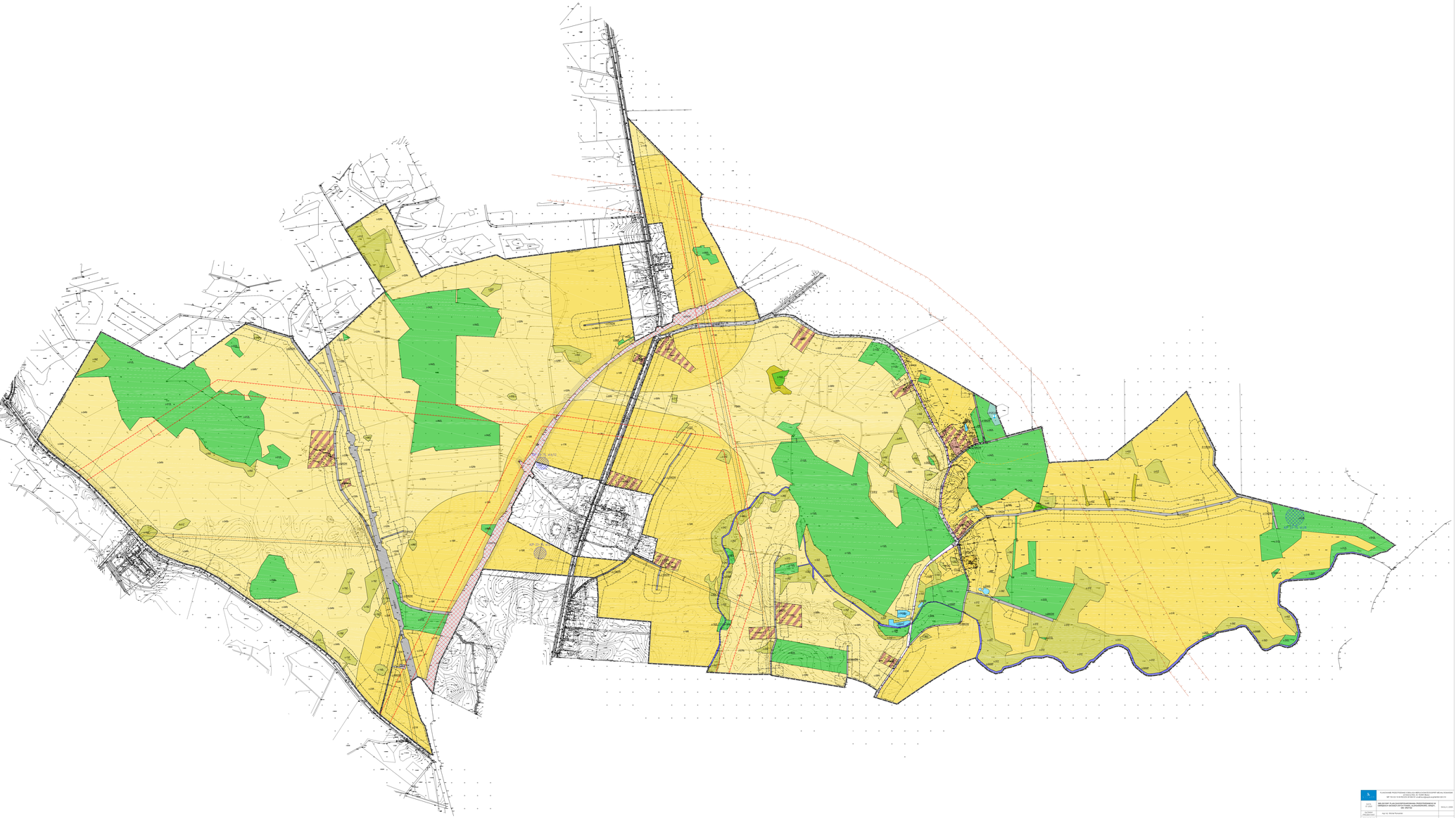

	PLANOWANIE PRZESTRZENNE I OBSŁUGA GRAFICZNA KOMPETENCJE MIEJSKIE Sp. z o.o. ul. Kazimierz Wielki 34 NIP 734-152-14-14 REGON 367184121 e-mail: biuro@kompetencje.eu tel.(48 41) 342 21 21	
DATA: 07.2020	MIEJSCOWY PLAN ZAGOSPODAROWANIA PRZESTRZENNEGO W OBRĘBACH GEODEZYJNYCH PIANKI, ALEKSANDROWO, GRĄDY, GM. ORZYSZ	SKALA 1:2000
KIERUNEK PROJEKTU:	mgr inż. Marian Romanow	
PROJEKTANT:	mgr inż. Małgorzata Kowalska	