

GEZ NR 21

KARTA ADRESOWA GMINNEJ EWIDENCJI ZABYTKÓW

1. Zabytek: mogiła wojenna z czasów I wojny światowej

2. Czas powstania: 1914 – 1918 r.

3. Miejscowość:

GÓRA

8. Fotografia z opisem wskazującym orientację:



Lokalizacja cmentarza na mapie topograficznej z lat 30. XX w.

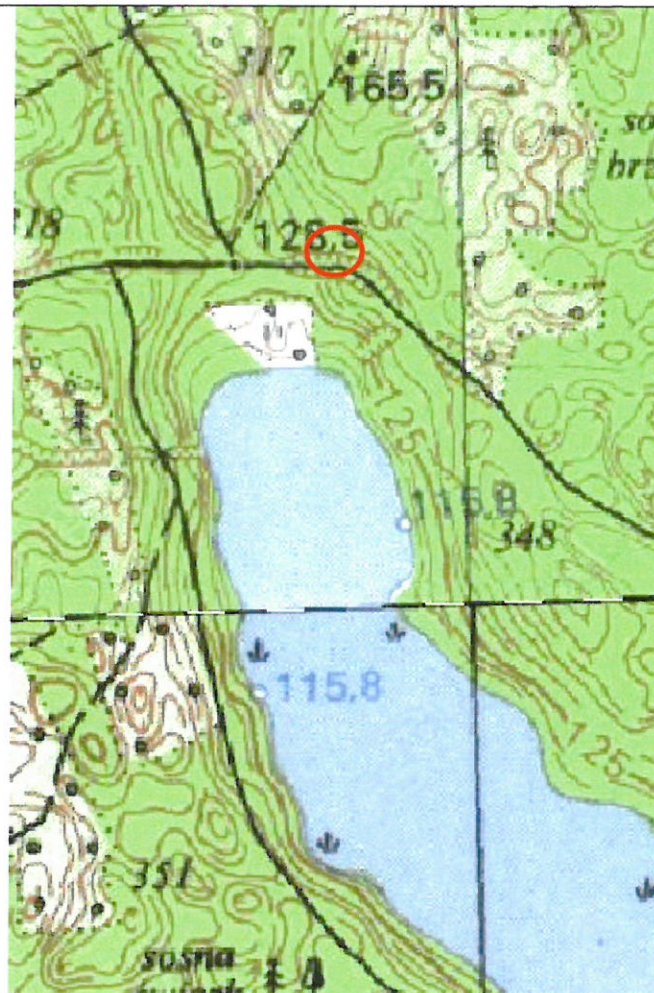

Lokalizacja cmentarza na współczesnej mapie topograficznej (cmentarz nie jest oznaczony na mapie)

4. Adres: Góra, dz. geod. nr 317/4

5. Przynależność administracyjna:

województwo: warmińsko-mazurskie

powiat: piski

gmina: Orzysz

6. Formy ochrony:

Rejestr zabytków: nie

MPZP:

7. Opracowanie karty (autor, data i podpis):

Dr Maciej Karczewski, 10.12.2015 r.

GEZ NR 22

KARTA ADRESOWA GMINNEJ EWIDENCJI ZABYTKÓW

1. Zabytek: cmentarz ewangelicki, dawny z kwaterą wojenną z czasów I wojny światowej

2. Czas powstania: połowa XIX w.

3. Miejscowość:

GRĄDY

8. Fotografia z opisem wskazującym orientację:

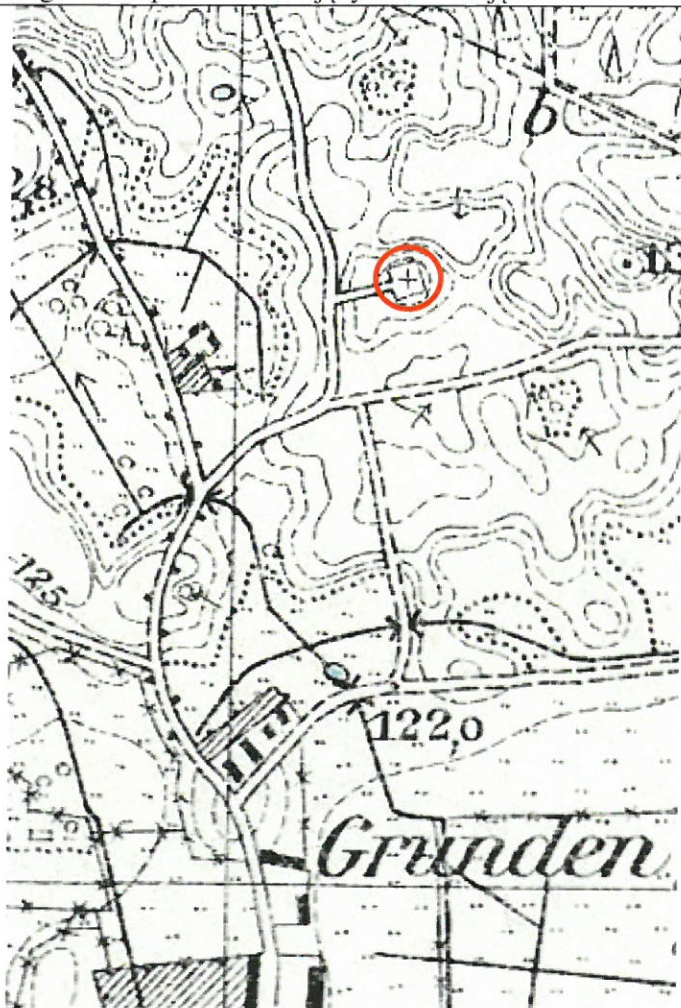

Lokalizacja cmentarza na mapie topograficznej z lat 30. XX w.

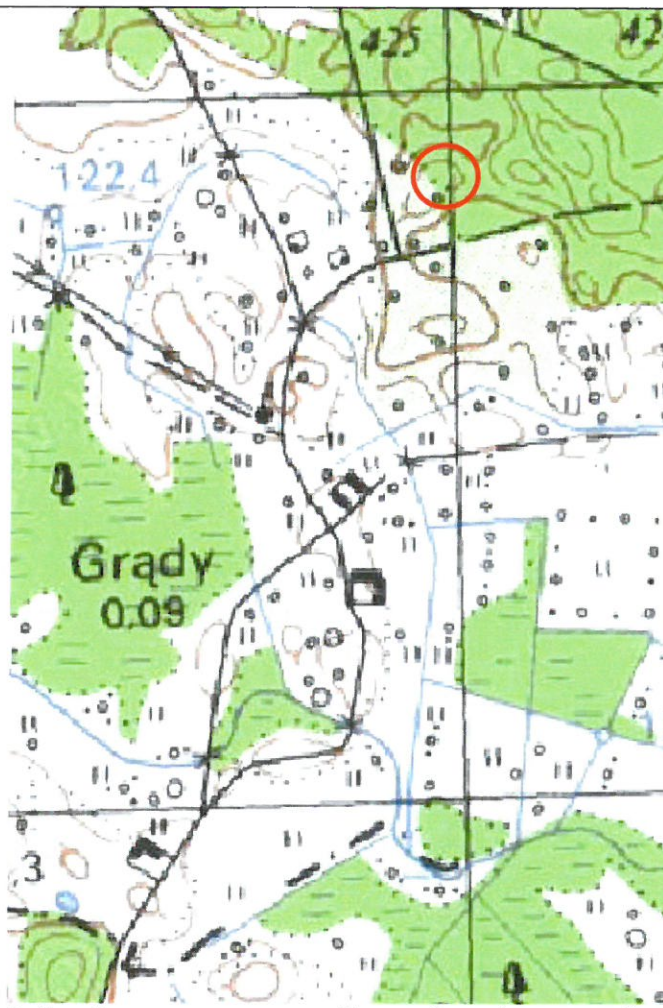

Lokalizacja cmentarza na współczesnej mapie topograficznej (cmentarz nie jest oznaczony na mapie)

4. Adres: Grądy, dz. geod. nr 425/2

5. Przynależność administracyjna:

województwo: warmińsko-mazurskie

powiat: piski

gmina: Orzysz

6. Formy ochrony:

Rejestr zabytków: A-3170 z 27.06.1991 r.

MPZP:

7. Opracowanie karty (autor, data i podpis):

Dr Maciej Karczewski, 10.12.2015 r.

GEZ NR 23

KARTA ADRESOWA GMINNEJ EWIDENCJI ZABYTKÓW

1. Zabytek: cmentarz ewangelicki, dawny

2. Czas powstania: połowa XIX w.

3. Miejscowość:

GRZEGORZE

8. Fotografia z opisem wskazującym orientację:



Lokalizacja cmentarza na mapie topograficznej z lat 30. XX w.

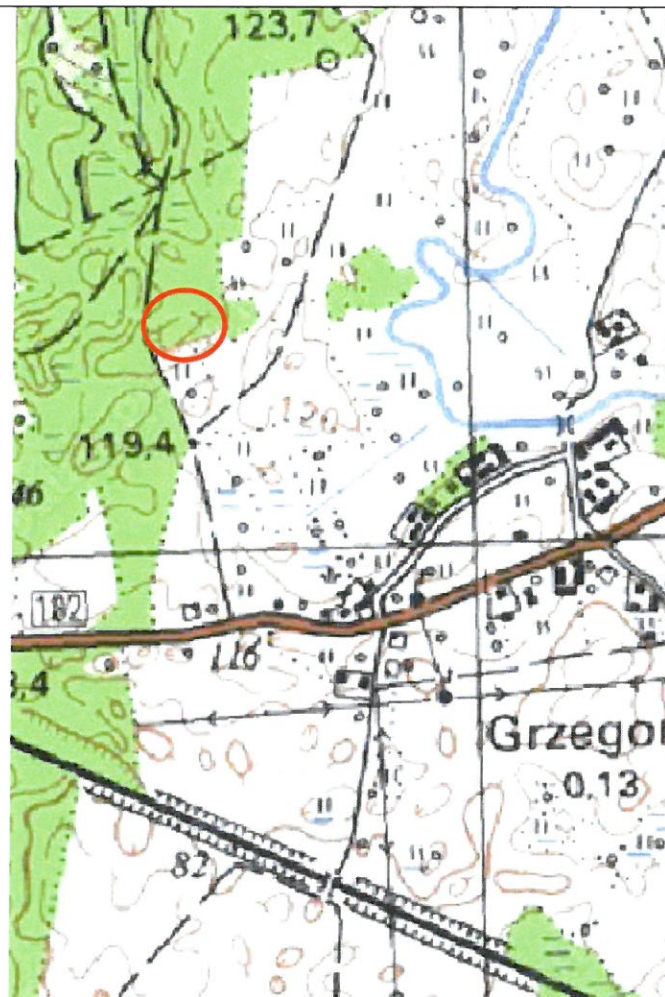

Lokalizacja cmentarza na współczesnej mapie topograficznej
(cmentarz nie jest oznaczony na mapie)

4. Adres: Grzegorz, dz. geod. nr 16/5

5. Przynależność administracyjna:

województwo: warmińsko-mazurskie

powiat: piski

gmina: Orzysz

6. Formy ochrony:

Rejestr zabytków: nie

MPZP:

7. Opracowanie karty (autor, data i podpis):

Dr Maciej Karczewski, 10.12.2015 r.

GEZ NR 24

KARTA ADRESOWA GMINNEJ EWIDENCJI ZABYTKÓW

1. Zabytek: cmentarz ewangelicki, dawny

2. Czas powstania: połowa XIX w.

3. Miejscowość:

KAMIEŃSKIE

8. Fotografia z opisem wskazującym orientację:

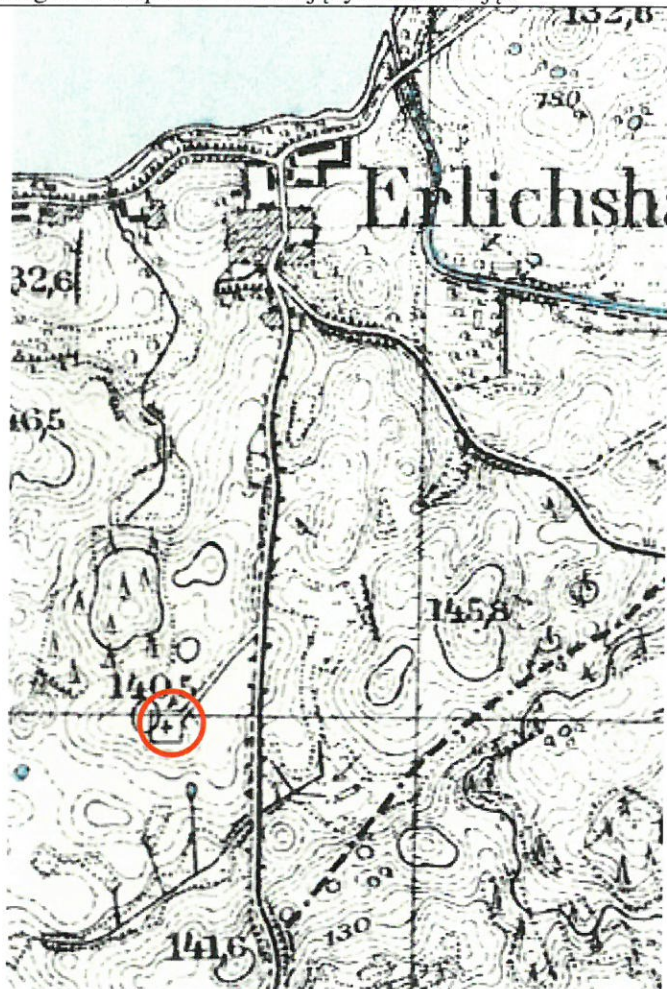

Lokalizacja cmentarza na mapie topograficznej z lat 30. XX w.

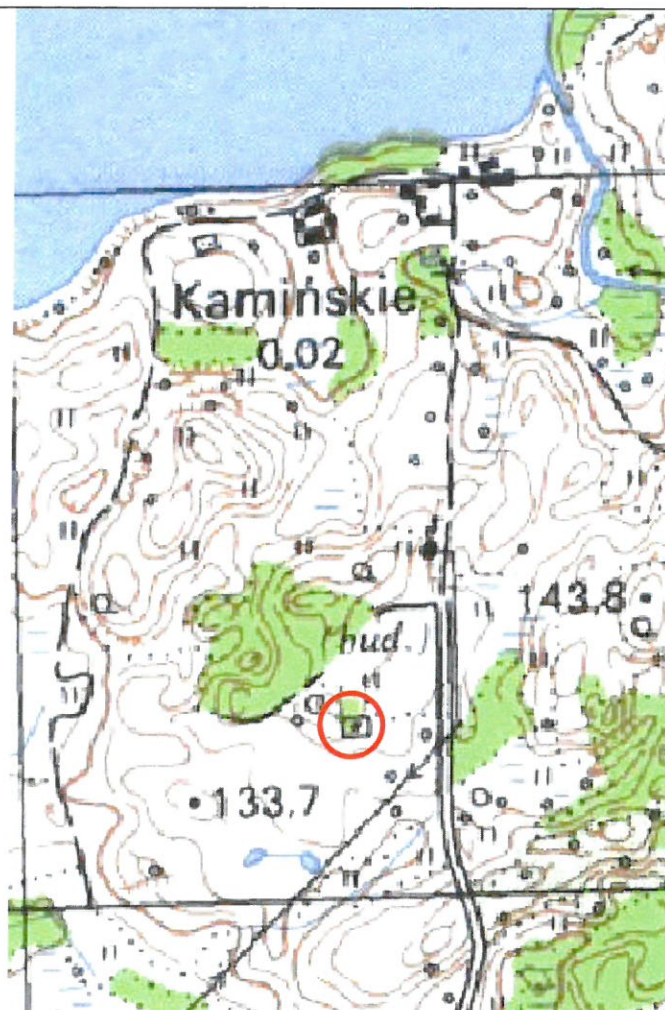

Lokalizacja cmentarza na współczesnej mapie topograficznej

4. Adres: Kamieńskie, dz. geod. nr 18

5. Przynależność administracyjna:

województwo: warmińsko-mazurskie

powiat: piski

gmina: Orzysz

6. Formy ochrony:

Rejestr zabytków: nie

MPZP:

7. Opracowanie karty (autor, data i podpis):

Dr Maciej Karczewski, 10.12.2015 r.

GEZ NR 25

KARTA ADRESOWA GMINNEJ EWIDENCJI ZABYTKÓW

1. Zabytek: kościół ewangelicki, ob. rzymskokatolicki,
parafialny p.w. Matki Boskiej Wspomożenia
Wiernych

2. Czas powstania: 1884 r.

3. Miejscowość:

KLUSY

8. Fotografia z opisem wskazującym orientację:



4. Adres: Klusy, dz. geod. nr 410

5. Przynależność administracyjna:

województwo: warmińsko-mazurskie

powiat: piski

gmina: Orzysz

6. Formy ochrony:

Rejestr zabytków: A-2968 z
15.12.1989 r.

MPZP:

7. Opracowanie karty (autor, data i podpis):

Dr Maciej Karczewski, 10.12.2015 r.

Widok ściany wzdłużnej z SE na NW

GEZ NR 26

KARTA ADRESOWA GMINNEJ EWIDENCJI ZABYTKÓW

1. Zabytek: cmentarz ewangelicki, dawny, ob.
rzymskokatolicki, parafialny

2. Czas powstania: XIX w.

3. Miejscowość:

KLUSY

8. Fotografia z opisem wskazującym orientację:



Lokalizacja cmentarza na mapie topograficznej z lat 30. XX w.



Lokalizacja cmentarza na współczesnej mapie topograficznej

4. Adres: Klusy, dz. geod. nr 411

5. Przynależność administracyjna:

województwo: warmińsko-mazurskie

powiat: piski

gmina: Orzysz

6. Formy ochrony:

Rejestr zabytków: nie

MPZP:

7. Opracowanie karty (autor, data i podpis):

Dr Maciej Karczewski, 10.12.2015 r.

GEZ NR 27

KARTA ADRESOWA GMINNEJ EWIDENCJI ZABYTKÓW

3. Miejscowość:

KLUSY

1. Zabytek: budynek mieszkalny, murowany

2. Czas powstania: początek XX w.

8. Fotografia z opisem wskazującym orientację:



Widok ściany frontowej z N na S

4. Adres: Klusy 18

5. Przynależność administracyjna:

województwo: warmińsko-mazurskie

powiat: piski

gmina: Orzysz

6. Formy ochrony:

Rejestr zabytków: nie

MPZP:

7. Opracowanie karty (autor, data i podpis):

Dr Maciej Karczewski, 10.12.2015 r.

GEZ NR 28

KARTA ADRESOWA GMINNEJ EWIDENCJI ZABYTKÓW

1. Zabytek: cmentarz ewangelicki, dawny

2. Czas powstania: połowa XIX w.

3. Miejscowość:

MIKOSZE

8. Fotografia z opisem wskazującym orientację:

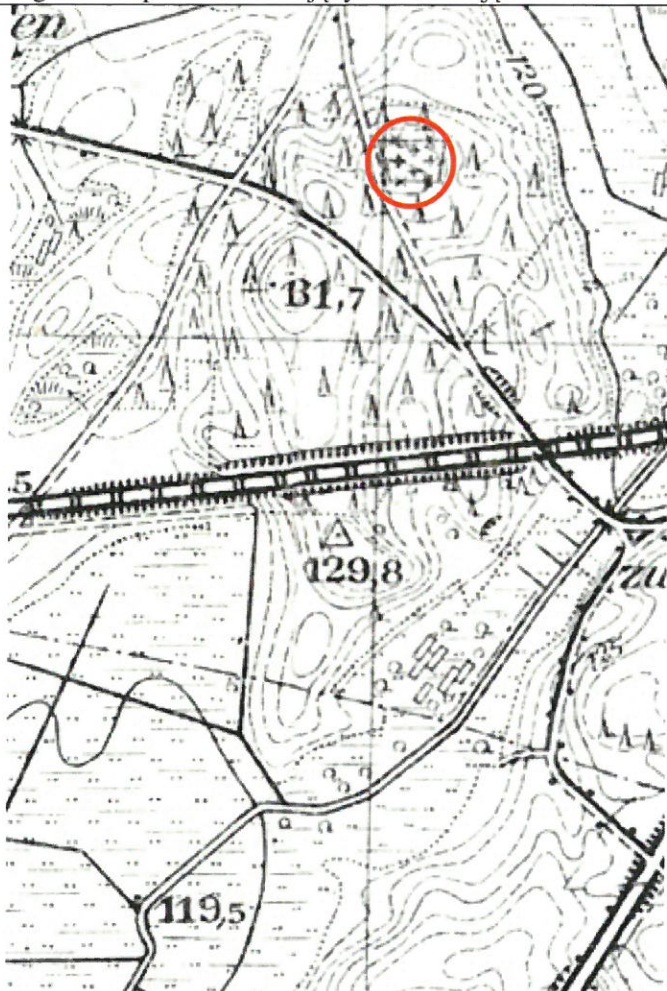

Lokalizacja cmentarza na mapie topograficznej z lat 30. XX w.

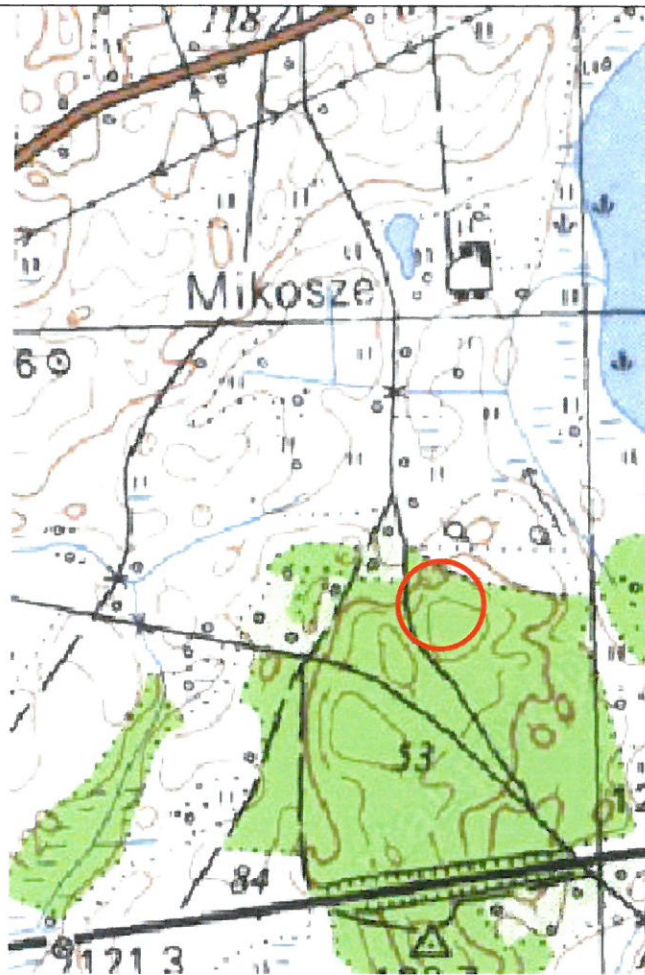

Lokalizacja cmentarza na współczesnej mapie topograficznej
(cmentarz nie jest oznaczony na mapie)

4. Adres: Mikosze, dz. geod. nr 190 i 191

5. Przynależność administracyjna:

województwo: warmińsko-mazurskie

powiat: piski

gmina: Orzysz

6. Formy ochrony:

Rejestr zabytków: nie

MPZP:

7. Opracowanie karty (autor, data i podpis):

Dr Maciej Karczewski, 10.12.2015 r.

GEZ NR 29

KARTA ADRESOWA GMINNEJ EWIDENCJI ZABYTKÓW

1. Zabytek: cmentarz ewangelicki, dawny

2. Czas powstania: połowa XIX w.

3. Miejscowość:

NOWA WIEŚ

8. Fotografia z opisem wskazującym orientację:

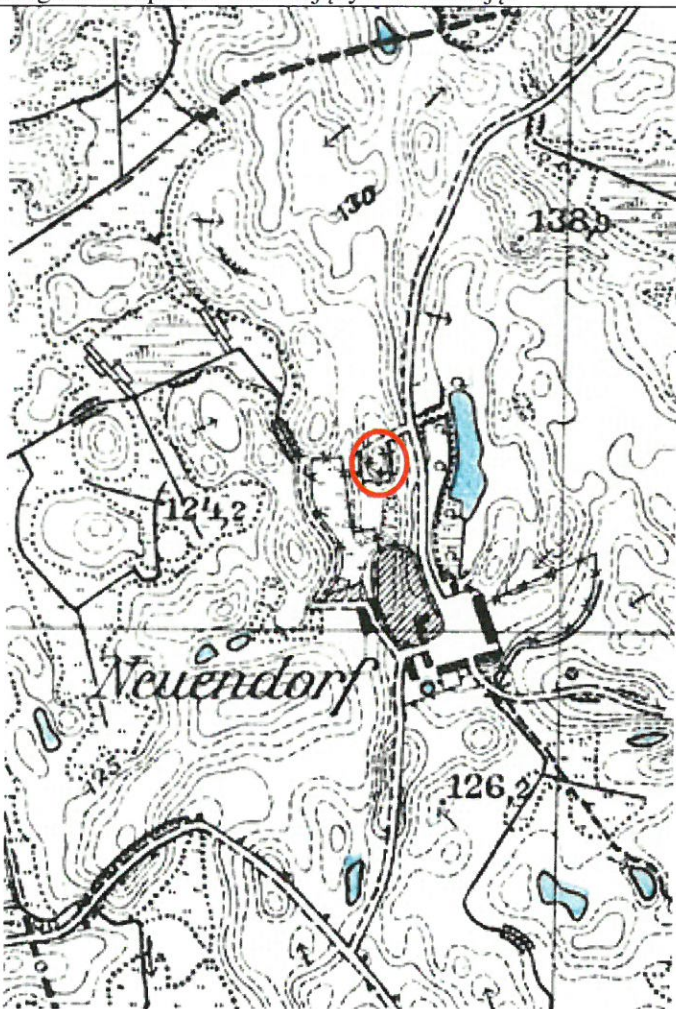

Lokalizacja cmentarza na mapie topograficznej z lat 30. XX w.

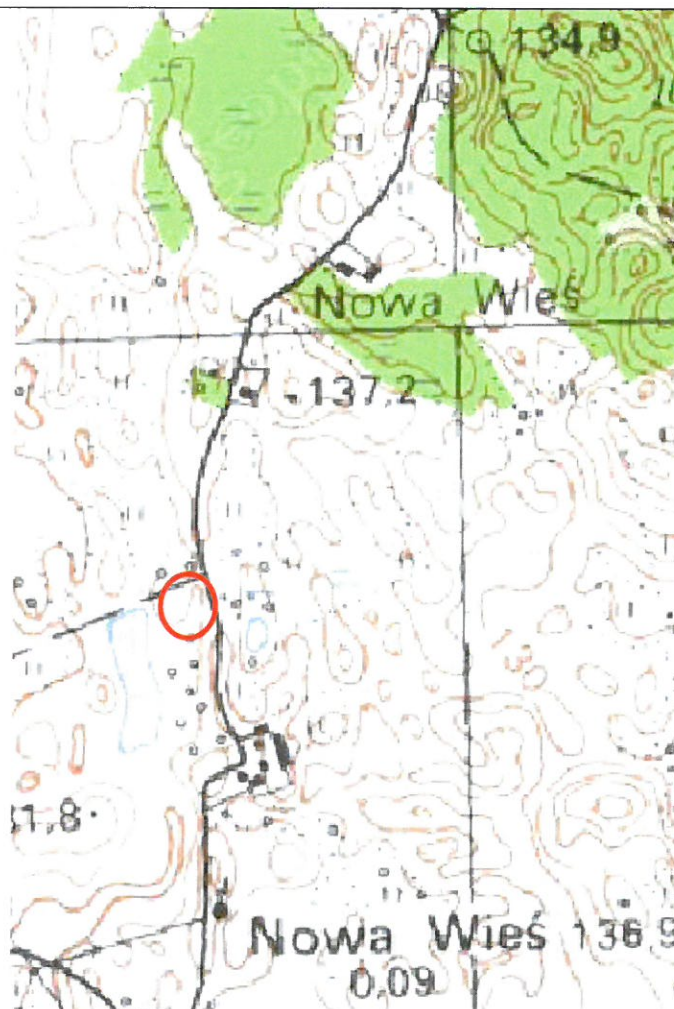

Lokalizacja cmentarza na współczesnej mapie topograficznej
(cmentarz nie jest zaznaczony na mapie)

4. Adres: Nowa Wieś, dz. geod. nr 122

5. Przynależność administracyjna:

województwo: warmińsko-mazurskie

powiat: piski

gmina: Orzysz

6. Formy ochrony:

Rejestr zabytków: nie

MPZP:

7. Opracowanie karty (autor, data i podpis):

Dr Maciej Karczewski, 10.12.2015 r.

GEZ NR 30

KARTA ADRESOWA GMINNEJ EWIDENCJI ZABYTKÓW

1. Zabytek: cmentarz ewangelicki, dawny

2. Czas powstania: połowa XIX w.

3. Miejscowość:

NOWE GUTY

8. Fotografia z opisem wskazującym orientację:

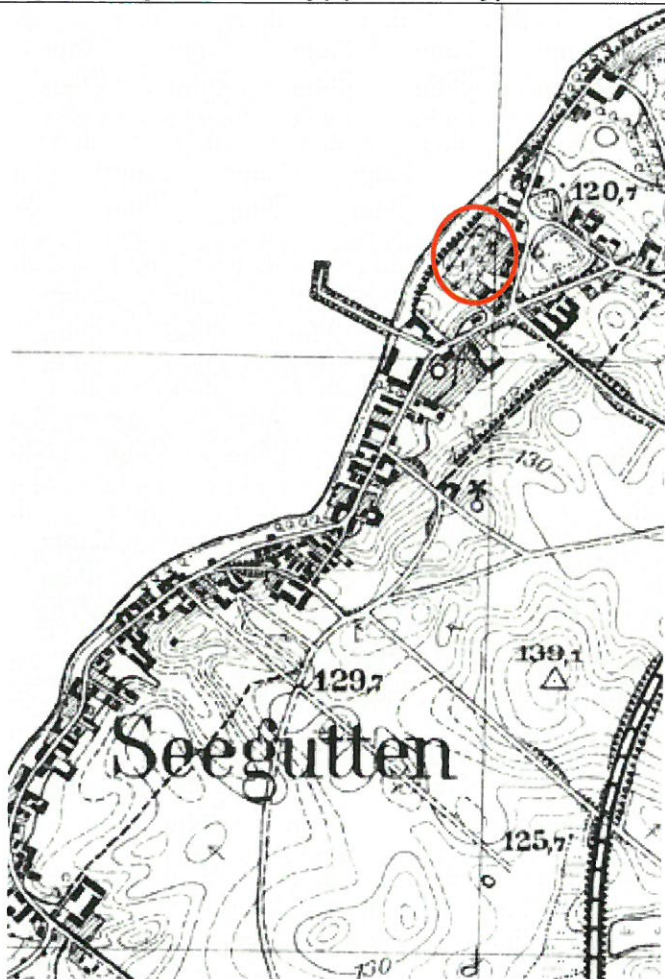

Lokalizacja cmentarza na mapie topograficznej z lat 30. XX w.

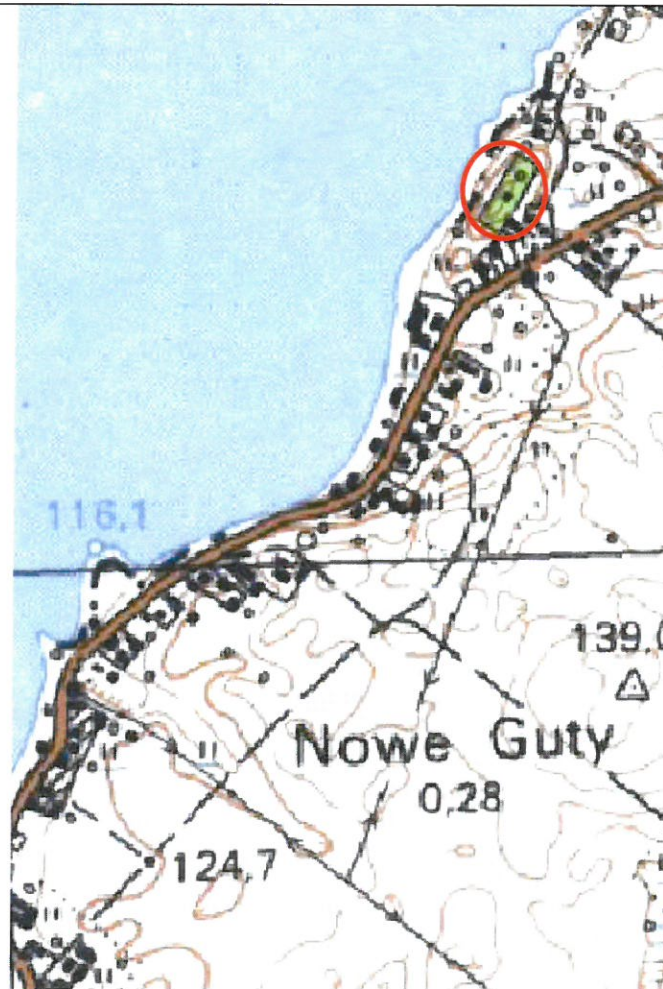

Lokalizacja cmentarza na współczesnej mapie topograficznej

4. Adres: Nowe Guty, dz. geod. nr 186

5. Przynależność administracyjna:

województwo: warmińsko-mazurskie

powiat: piski

gmina: Orzysz

6. Formy ochrony:

Rejestr zabytków: nie

MPZP:

7. Opracowanie karty (autor, data i podpis):

Dr Maciej Karczewski, 10.12.2015 r.

GEZ NR 31

KARTA ADRESOWA GMINNEJ EWIDENCJI ZABYTKÓW

1. Zabytek: wiatrak typu holenderskiego

2. Czas powstania: początek XX w.

3. Miejscowość:

NOWE GUTY

8. Fotografia z opisem wskazującym orientację:



Widok wiatraka z SW na NE

4. Adres: Nowe Guty, dz. geod. nr 265/5

5. Przynależność administracyjna:

województwo: warmińsko-mazurskie

powiat: piski

gmina: Orzysz

6. Formy ochrony:

Rejestr zabytków: A-468 z 16.06.1968 r.

MPZP:

7. Opracowanie karty (autor, data i podpis):

Dr Maciej Karczewski, 10.12.2015 r.

GEZ NR 32

KARTA ADRESOWA GMINNEJ EWIDENCJI ZABYTKÓW

1. Zabytek: aleja przydrożna

2. Czas powstania: początek XX w.

3. Miejscowość:

ODOJE

8. Fotografia z opisem wskazującym orientację:



4. Adres: Odoje – granica powiatu
(droga Nr 1701N)

5. Przynależność administracyjna:

województwo: warmińsko-mazurskie

powiat: piski

gmina: Orzysz

6. Formy ochrony:

Rejestr zabytków: nie.

MPZP:

7. Opracowanie karty (autor, data i podpis):

Dr Maciej Karczewski, 10.12.2015 r.

Widok alei z SW na NE

GEZ NR 33

KARTA ADRESOWA GMINNEJ EWIDENCJI ZABYTKÓW

3. Miejscowość:

ODOJE

1. Zabytek: cmentarz ewangelicki, dawny

2. Czas powstania: połowa XIX w.

8. Fotografia z opisem wskazującym orientację:

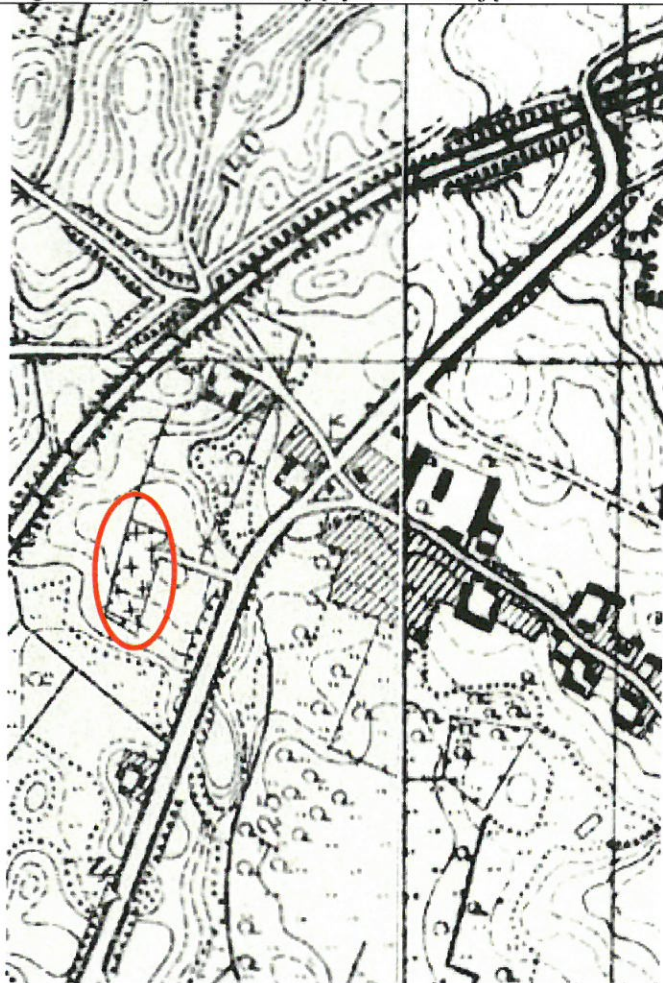

Lokalizacja cmentarza na mapie topograficznej z lat 30. XX w.

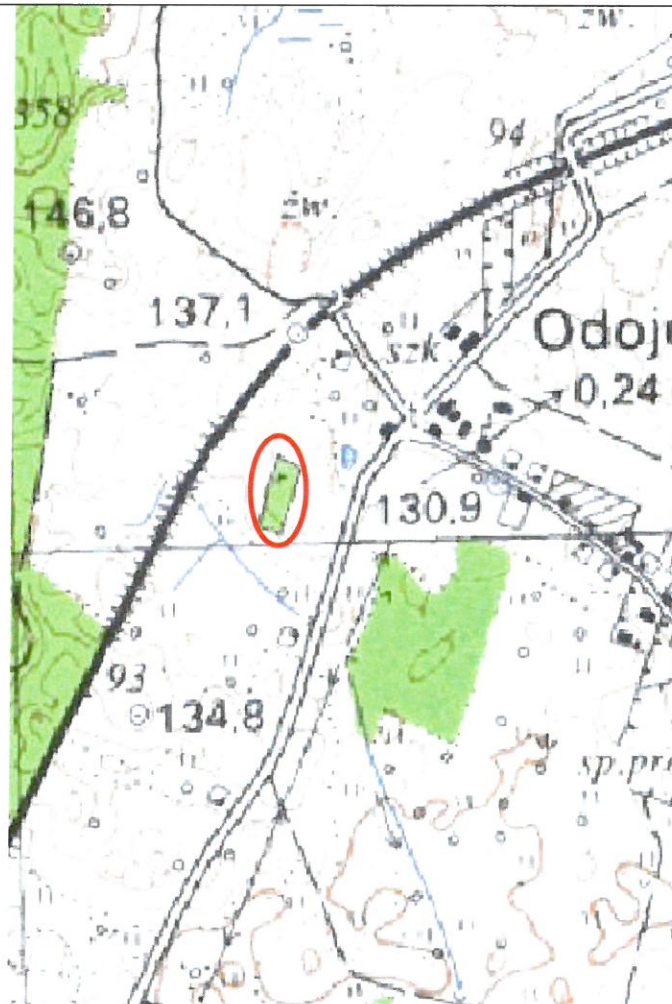

Lokalizacja cmentarza na współczesnej mapie topograficznej

4. Adres: Odoje, dz. geod. nr 83

5. Przynależność administracyjna:

województwo: warmińsko-mazurskie

powiat: piski

gmina: Orzysz

6. Formy ochrony:

Rejestr zabytków: nie.

MPZP:

7. Opracowanie karty (autor, data i podpis):

Dr Maciej Karczewski, 10.12.2015 r.

GEZ NR 34

KARTA ADRESOWA GMINNEJ EWIDENCJI ZABYTKÓW

1. Zabytek: cmentarz ewangelicki, dawny

2. Czas powstania: połowa XIX w.

3. Miejscowość:

OGRÓDEK

8. Fotografia z opisem wskazującym orientację:



Lokalizacja cmentarza na mapie topograficznej z lat 30. XX w.



Lokalizacja cmentarza na współczesnej mapie topograficznej

4. Adres: Ogródek, dz. geod. nr 118/1

5. Przynależność administracyjna:

województwo: warmińsko-mazurskie

powiat: piski

gmina: Orzysz

6. Formy ochrony:

Rejestr zabytków: nie.

MPZP:

7. Opracowanie karty (autor, data i podpis):

Dr Maciej Karczewski, 10.12.2015 r.

GEZ NR 35

KARTA ADRESOWA GMINNEJ EWIDENCJI ZABYTKÓW

1. Zabytek: budynek mieszkalny, murowany, ob. Muzeum
Michała Kajki

2. Czas powstania: 1886 r.

3. Miejscowość:

OGRÓDEK

8. Fotografia z opisem wskazującym orientację:



4. Adres: Ogródek 5

5. Przynależność administracyjna:

województwo: warmińsko-mazurskie

powiat: piski

gmina: Orzysz

6. Formy ochrony:

Rejestr zabytków: A-595 z 20.07.1967
r.

MPZP:

7. Opracowanie karty (autor, data i podpis):

Dr Maciej Karczewski, 10.12.2015 r.

Widok ściany frontowej i szczytowej (w trakcie remontu) z W na E

GEZ NR 36

KARTA ADRESOWA GMINNEJ EWIDENCJI ZABYTKÓW

3. Miejscowość:

OKARTOWO

1. Zabytek: zespół stacji kolejowej: budynek dworca, murowany; budynek gospodarczy, murowany; szalet, murowano-drewniany

2. Czas powstania: 1912 r.

8. Fotografia z opisem wskazującym orientację:



4. Adres: Okartowo, dz. geod. nr 218/1

5. Przynależność administracyjna:

województwo: warmińsko-mazurskie

powiat: piski

gmina: Orzysz

6. Formy ochrony:

Rejestr zabytków: nie

MPZP:

7. Opracowanie karty (autor, data i podpis):

Dr Maciej Karczewski, 10.12.2015 r.

Widok budynków zespołu z NE na SW

Widok budynków: domu z W na E, gospodarczego z SW na NE

GEZ NR 37

KARTA ADRESOWA GMINNEJ EWIDENCJI ZABYTKÓW

1. Zabytek: cmentarz ewangelicki, dawny

2. Czas powstania: połowa XIX w.

3. Miejscowość:

OKARTOWO

8. Fotografia z opisem wskazującym orientację:



Lokalizacja cmentarza na mapie topograficznej z lat 30. XX w.



Lokalizacja cmentarza na współczesnej mapie topograficznej

4. Adres: Okartowo, dz. geod. nr 76

5. Przynależność administracyjna:

województwo: warmińsko-mazurskie

powiat: piski

gmina: Orzysz

6. Formy ochrony:

Rejestr zabytków: A-3161 z
27.06.1991 r.

MPZP:

7. Opracowanie karty (autor, data i podpis):

Dr Maciej Karczewski, 10.12.2015 r.

GEZ NR 38

KARTA ADRESOWA GMINNEJ EWIDENCJI ZABYTKÓW

1. Zabytek: kościół ewangelicki, ob. rzymskokatolicki,
parafialny p.w. Niepokalanego Serca NMP

2. Czas powstania: 1799 r.

3. Miejscowość:

OKARTOWO

8. Fotografia z opisem wskazującym orientację:



Widok ściany wzdłużnej i frontowej z NW na SE

4. Adres: Okartowo 8

5. Przynależność administracyjna:

województwo: warmińsko-mazurskie

powiat: piski

gmina: Orzysz

6. Formy ochrony:

Rejestr zabytków: A-2759 z
10.03.1989 r.

MPZP:

7. Opracowanie karty (autor, data i podpis):

Dr Maciej Karczewski, 10.12.2015 r.

GEZ NR 39

KARTA ADRESOWA GMINNEJ EWIDENCJI ZABYTKÓW

1. Zabytek: układ urbanistyczny części miejscowości

2. Czas powstania: XIV w.

3. Miejscowość:

ORZYSZ

8. Fotografia z opisem wskazującym orientację:



4. Adres: Orzysz

5. Przynależność administracyjna:

województwo: warmińsko-mazurskie

powiat: piski

gmina: Orzysz

6. Formy ochrony:

Rejestr zabytków: A-976 z 14.06.1968 r. oraz A-1314 z 15.03.1980 r.

MPZP:

7. Opracowanie karty (autor, data i podpis):

Dr Maciej Karczewski, 10.12.2015 r.

GEZ NR 40

KARTA ADRESOWA GMINNEJ EWIDENCJI ZABYTKÓW

1. Zabytek: cmentarz ewangelicki, dawny

2. Czas powstania: połowa XIX w.

3. Miejscowość:

ORZYSZ

8. Fotografia z opisem wskazującym orientację:

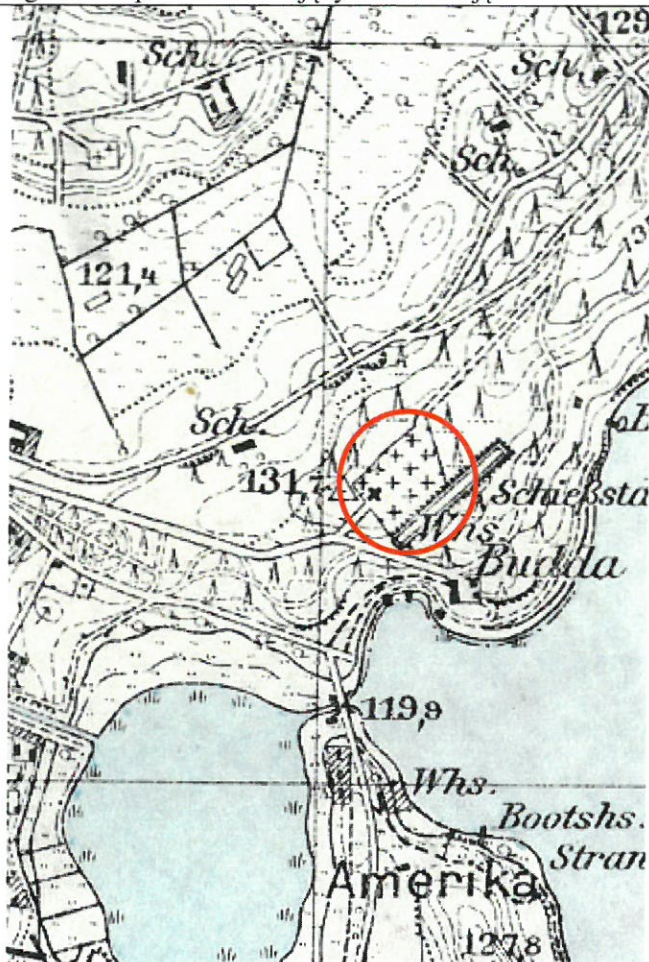

Lokalizacja cmentarza na mapie topograficznej z lat 30. XX w.

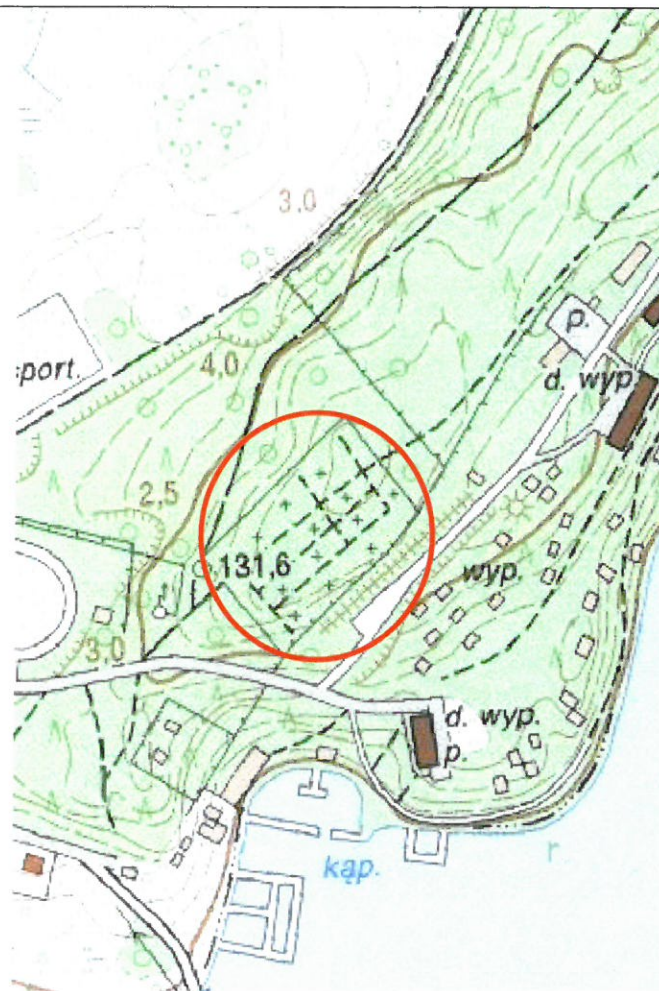

Lokalizacja cmentarza na współczesnej mapie topograficznej

4. Adres: Orzysz, ul. 1 Maja, dz. geod. nr 157

5. Przynależność administracyjna:

województwo: warmińsko-mazurskie

powiat: piski

gmina: Orzysz

6. Formy ochrony:

Rejestr zabytków: A-3160 z 27.06.1991 r.

MPZP:

7. Opracowanie karty (autor, data i podpis):

Dr Maciej Karczewski, 10.12.2015 r.

GEZ NR 41

KARTA ADRESOWA GMINNEJ EWIDENCJI ZABYTKÓW

1. Zabytek: kościół parafialny p.w. Najświętszego Serca
Pana Jezusa

2. Czas powstania: 1913 r.

3. Miejscowość:

ORZYSZ

8. Fotografia z opisem wskazującym orientację:



4. Adres: Orzysz, ul. Ełcka 17

5. Przynależność administracyjna:

województwo: warmińsko-mazurskie

powiat: piski

gmina: Orzysz

6. Formy ochrony:

Rejestr zabytków: A-4411 z 5.05.2006
r.

MPZP:

7. Opracowanie karty (autor, data i podpis):

Dr Maciej Karczewski, 10.12.2015 r.

Widok ściany frontowej i wzdłużnej z SW na NE

GEZ NR 42

KARTA ADRESOWA GMINNEJ EWIDENCJI ZABYTKÓW

1. Zabytek: budynek mieszkalny, ob. cerkiew p.w. św.
Jerzego

2. Czas powstania: lata 20. XX w.

3. Miejscowość:

ORZYSZ

8. Fotografia z opisem wskazującym orientację:



4. Adres: Orzysz, ul. Ełcka 22

5. Przynależność administracyjna:

województwo: warmińsko-mazurskie

powiat: piski

gmina: Orzysz

6. Formy ochrony:

Rejestr zabytków: A-909 z 15.05.1968 r.

MPZP:

7. Opracowanie karty (autor, data i podpis):

Dr Maciej Karczewski, 10.12.2015 r.

Widok ściany frontowej i wzdłużnej z N na S

GEZ NR 43

KARTA ADRESOWA GMINNEJ EWIDENCJI ZABYTKÓW

3. Miejscowość:

ORZYSZ

1. Zabytek: budynek mieszkalny

2. Czas powstania: ---

8. Fotografia z opisem wskazującym orientację:

Budynek zabytkowy nie istnieje. Pozostaje włączony do gminnej ewidencji zabytków Gminy Orzysz do czasu wykreślenia z rejestru zabytków województwa warmińsko-mazurskiego.

4. Adres: Orzysz, ul. Ełcka 24

5. Przynależność administracyjna:

województwo: warmińsko-mazurskie

powiat: piski

gmina: Orzysz

6. Formy ochrony:

Rejestr zabytków: A-905 z 10.05.1968 r.

MPZP:

7. Opracowanie karty (autor, data i podpis):

Dr Maciej Karczewski, 10.12.2015 r.

GEZ NR 44

KARTA ADRESOWA GMINNEJ EWIDENCJI ZABYTKÓW

1. Zabytek: budynek mieszkalny, murowany

2. Czas powstania: 2. połowa XIX w.

3. Miejscowość:

ORZYSZ

8. Fotografia z opisem wskazującym orientację:



Widok ściany frontowej i szczytowej z SE na NW

4. Adres: Orzysz, ul. Ełcka 25

5. Przynależność administracyjna:

województwo: warmińsko-mazurskie

powiat: piski

gmina: Orzysz

6. Formy ochrony:

Rejestr zabytków: A-3833 z 7.08.1995 r.

MPZP:

7. Opracowanie karty (autor, data i podpis):

Dr Maciej Karczewski, 10.12.2015 r.

GEZ NR 45

KARTA ADRESOWA GMINNEJ EWIDENCJI ZABYTKÓW

3. Miejscowość:

ORZYSZ

1. Zabytek: budynek mieszkalny, murowany

2. Czas powstania: połowa XIX w.

8. Fotografia z opisem wskazującym orientację:



4. Adres: Orzysz, ul. Ełcka 27

5. Przynależność administracyjna:

województwo: warmińsko-mazurskie

powiat: piski

gmina: Orzysz

6. Formy ochrony:

Rejestr zabytków: A-4047 z
25.02.1998 r.

MPZP:

7. Opracowanie karty (autor, data i podpis):

Dr Maciej Karczewski, 10.12.2015 r.

Widok ściany frontowej i szczytowej z SE na NW

GEZ NR 46

KARTA ADRESOWA GMINNEJ EWIDENCJI ZABYTKÓW

1. Zabytek: cmentarz ewangelicki, dawny, ob. komunalny

2. Czas powstania: lata 30. XX w.

3. Miejscowość:

ORZYSZ

8. Fotografia z opisem wskazującym orientację:

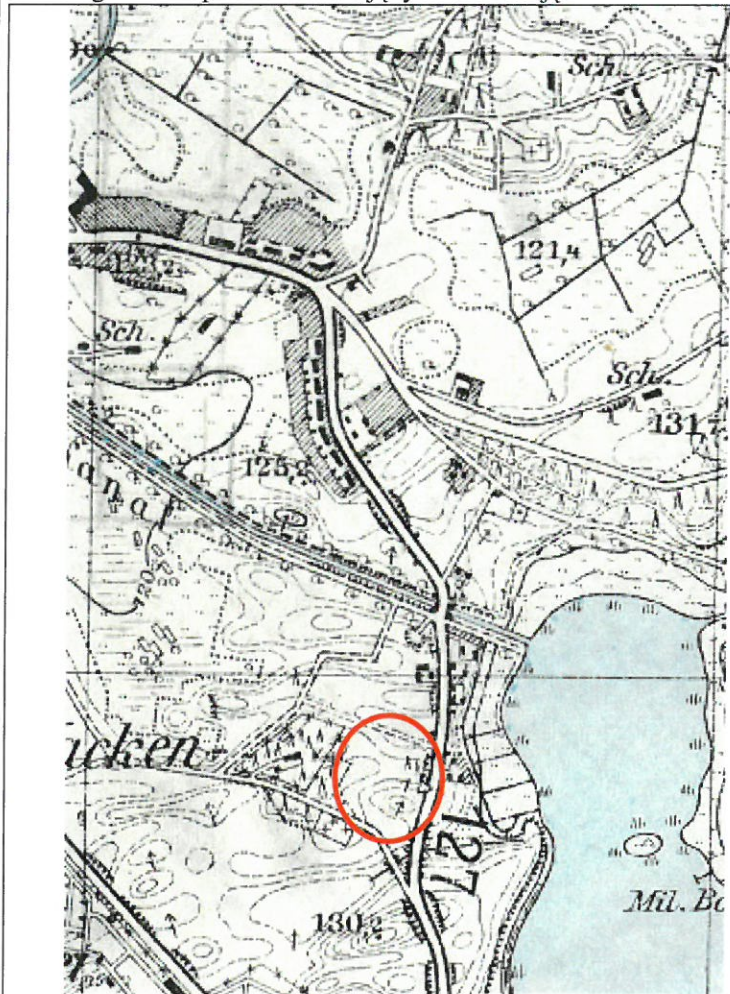

Lokalizacja cmentarza na mapie topograficznej z lat 30. XX w.
(cmentarz nie jest zaznaczony na mapie)



Lokalizacja cmentarza na współczesnej mapie topograficznej

4. Adres: Orzysz, ul. Ełcka, dz. geod.
nr 273/2

5. Przynależność administracyjna:

województwo: warmińsko-mazurskie

powiat: piski

gmina: Orzysz

6. Formy ochrony:

Rejestr zabytków: nie

MPZP:

7. Opracowanie karty (autor, data i podpis):

Dr Maciej Karczewski, 10.12.2015 r.

GEZ NR 47

KARTA ADRESOWA GMINNEJ EWIDENCJI ZABYTKÓW

1. Zabytek: cmentarz wojskowy i wojenny z dwiema bramami i pomnikiem

2. Czas powstania: lata 20. XX w.

3. Miejscowość:

ORZYSZ

8. Fotografia z opisem wskazującym orientację:

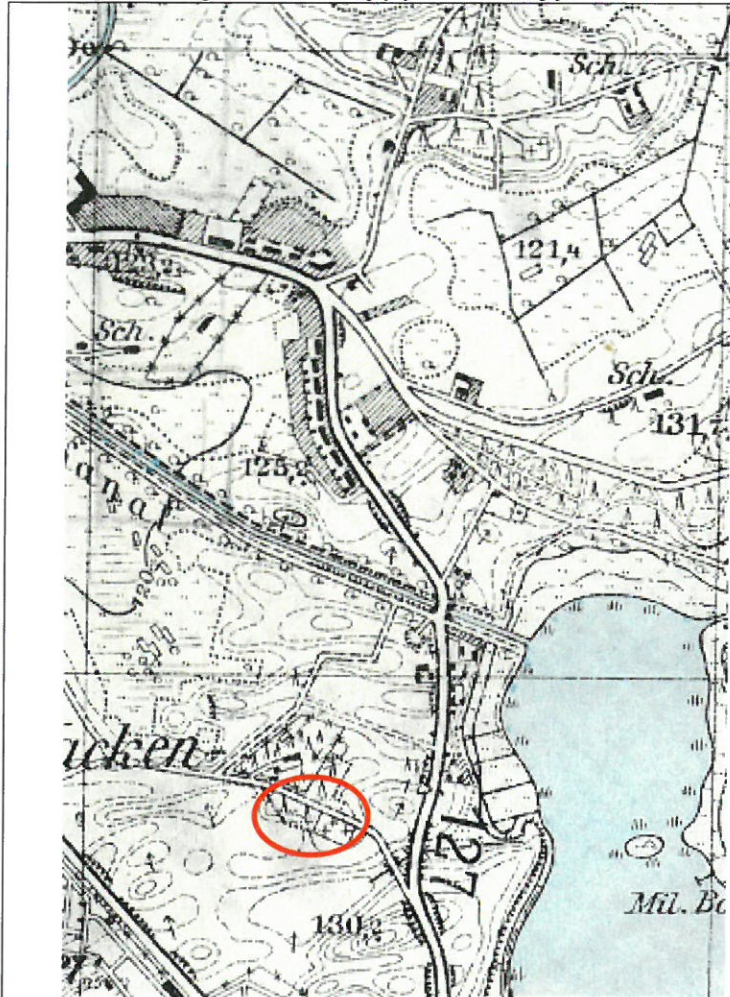

Lokalizacja cmentarza na mapie topograficznej z lat 30. XX w.



Lokalizacja cmentarza na współczesnej mapie topograficznej

4. Adres: Orzysz, ul. Elcka, dz. geod. nr 279

5. Przynależność administracyjna:

województwo: warmińsko-mazurskie

powiat: piski

gmina: Orzysz

6. Formy ochrony:

Rejestr zabytków: A-3164 z 27.06.1991 r.

MPZP:

7. Opracowanie karty (autor, data i podpis):

Dr Maciej Karczewski, 10.12.2015 r.

GEZ NR 48

KARTA ADRESOWA GMINNEJ EWIDENCJI ZABYTKÓW

1. Zabytek: kościół p.w. Matki Bożej Szkaplerznej

2. Czas powstania: 1530 r.

3. Miejscowość:

ORZYSZ

8. Fotografia z opisem wskazującym orientację:



4. Adres: Orzysz, ul. Giżycka 1

5. Przynależność administracyjna:

województwo: warmińsko-mazurskie

powiat: piski

gmina: Orzysz

6. Formy ochrony:

Rejestr zabytków: A-906 z 10.05.1968 r.

MPZP:

7. Opracowanie karty (autor, data i podpis):

Dr Maciej Karczewski, 10.12.2015 r.

Widok fasady i ściany wzdłużnej z E na W

GEZ NR 49

KARTA ADRESOWA GMINNEJ EWIDENCJI ZABYTKÓW

1. Zabytek: zespół stacji kolejowej: a/ budynek dworca z magazynem spedycji, b/ magazyn, c/ budynek gospodarczy I, d/ budynek gospodarczy II

2. Czas powstania: 1905-1911 r.

3. Miejscowość:

ORZYSZ

8. Fotografia z opisem wskazującym orientację:



a/ widok fasady dworca z E na W



b/ widok ściany wzdłużnej z NE na SW



c/ widok ściany wzdłużnej i szczytowej z W na E



d/ widok ściany wzdłużnej i szczytowej z NW na SE

4. Adres: Orzysz, ul. Kolejowa 8

5. Przynależność administracyjna:

województwo: warmińsko-mazurskie

powiat: piski

gmina: Orzysz

6. Formy ochrony:

Rejestr zabytków: nie

MPZP:

7. Opracowanie karty (autor, data i podpis):

Dr Maciej Karczewski, 10.12.2015 r.

GEZ NR 50

KARTA ADRESOWA GMINNEJ EWIDENCJI ZABYTKÓW

1. Zabytek: budynek mieszkalny, murowany

2. Czas powstania: początek XX w.

3. Miejscowość:

ORZYSZ

8. Fotografia z opisem wskazującym orientację:



4. Adres: Orzysz, ul. Kolejowa 11

5. Przynależność administracyjna:

województwo: warmińsko-mazurskie

powiat: piski

gmina: Orzysz

6. Formy ochrony:

Rejestr zabytków: nie

MPZP:

7. Opracowanie karty (autor, data i podpis):

Dr Maciej Karczewski, 10.12.2015 r.

Widok ściany frontowej i szczytowej z NW na SE