

GEZ NR 1

KARTA ADRESOWA GMINNEJ EWIDENCJI ZABYTKÓW

1. Zabytek: cmentarz ewangelicki, dawny

2. Czas powstania: połowa XIX w.

3. Miejscowość:

CHMIELEWO

8. Fotografia z opisem wskazującym orientację:

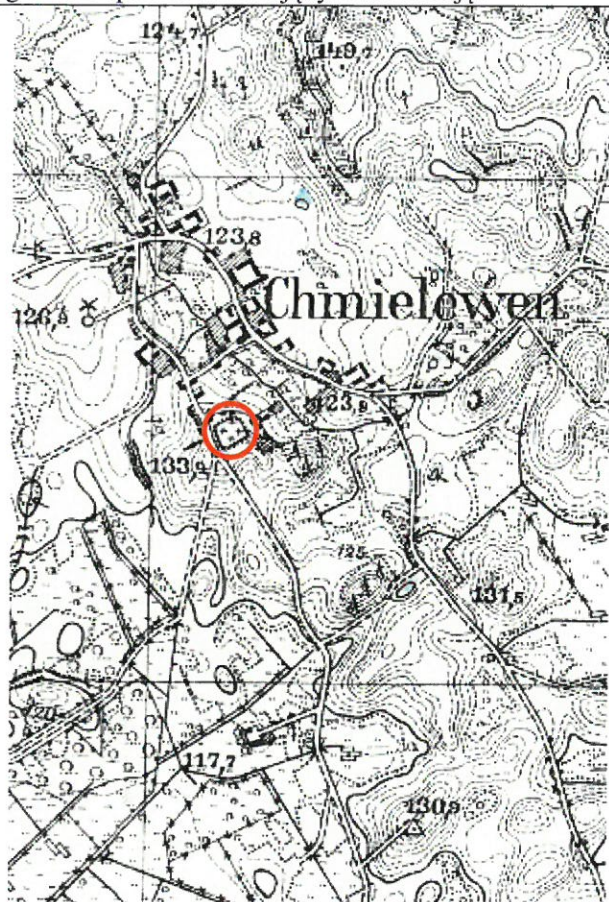

Lokalizacja cmentarza na mapie topograficznej z lat 30. XX w.

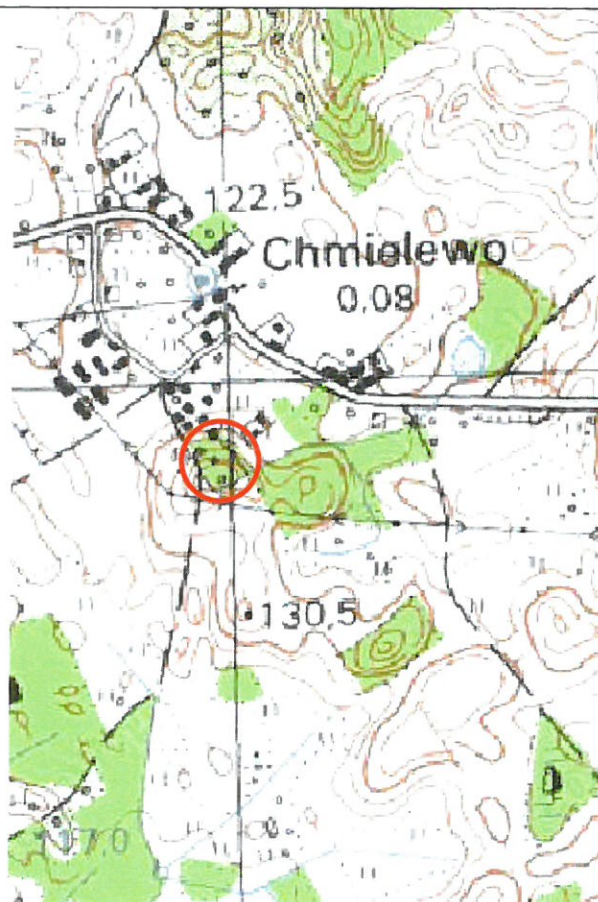

Lokalizacja cmentarza na współczesnej mapie topograficznej

4. Adres: Chmielowo, dz. geod. nr 81/2

5. Przynależność administracyjna:

województwo: warmińsko-mazurskie

powiat: piski

gmina: Orzysz

6. Formy ochrony:

Rejestr zabytków: nie

MPZP:

7. Opracowanie karty (autor, data i podpis):

Dr Maciej Karczewski, 10.12.2015 r.

GEZ NR 2

KARTA ADRESOWA GMINNEJ EWIDENCJI ZABYTKÓW

1. Zabytek: cmentarz ewangelicki, dawny z kwaterą wojenną z czasów I wojny światowej

2. Czas powstania: połowa XIX w.

3. Miejscowość:

CIERZPIĘTY

8. Fotografia z opisem wskazującym orientację:



Lokalizacja cmentarza na mapie topograficznej z lat 30. XX w.

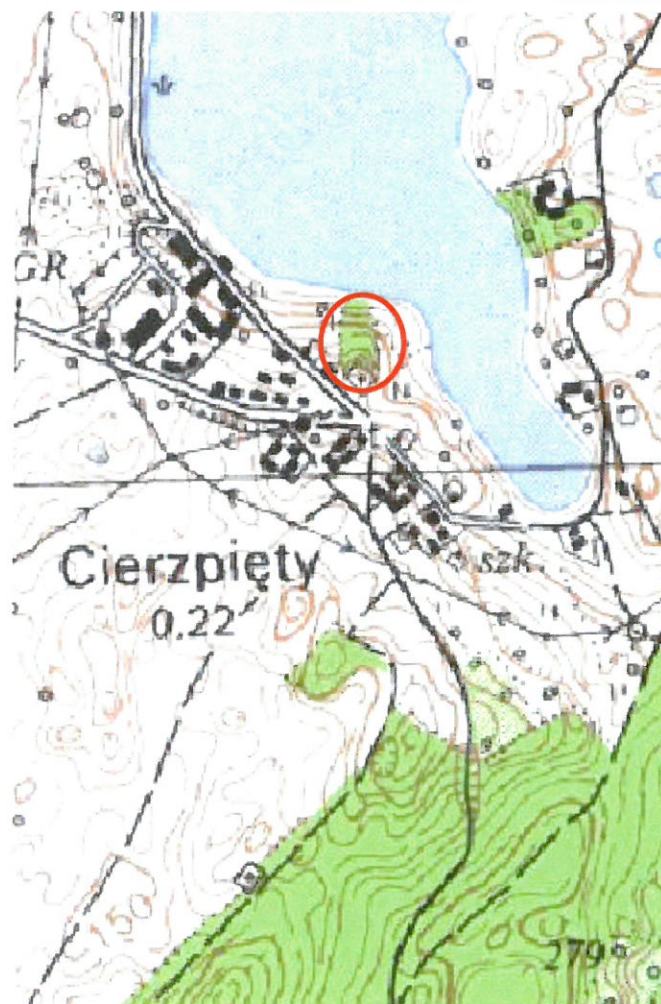

Lokalizacja cmentarza na współczesnej mapie topograficznej (na mapie, teren cmentarza oznaczony jest nieprawidłowo)

4. Adres: Cierzpięty, dz. geod. nr 64

5. Przynależność administracyjna:

województwo: warmińsko-mazurskie

powiat: piski

gmina: Orzysz

6. Formy ochrony:

Rejestr zabytków: A-3163 z 27.06.1991 r.

MPZP:

7. Opracowanie karty (autor, data i podpis):

Dr Maciej Karczewski, 10.12.2015 r.

GEZ NR 3

KARTA ADRESOWA GMINNEJ EWIDENCJI ZABYTKÓW

1. Zabytek: cmentarz wojenny z czasów I wojny światowej

2. Czas powstania: 1914 r.

3. Miejscowość:

CIERZPIĘTY

8. Fotografia z opisem wskazującym orientację:



Lokalizacja cmentarza na mapie topograficznej z lat 30. XX w.

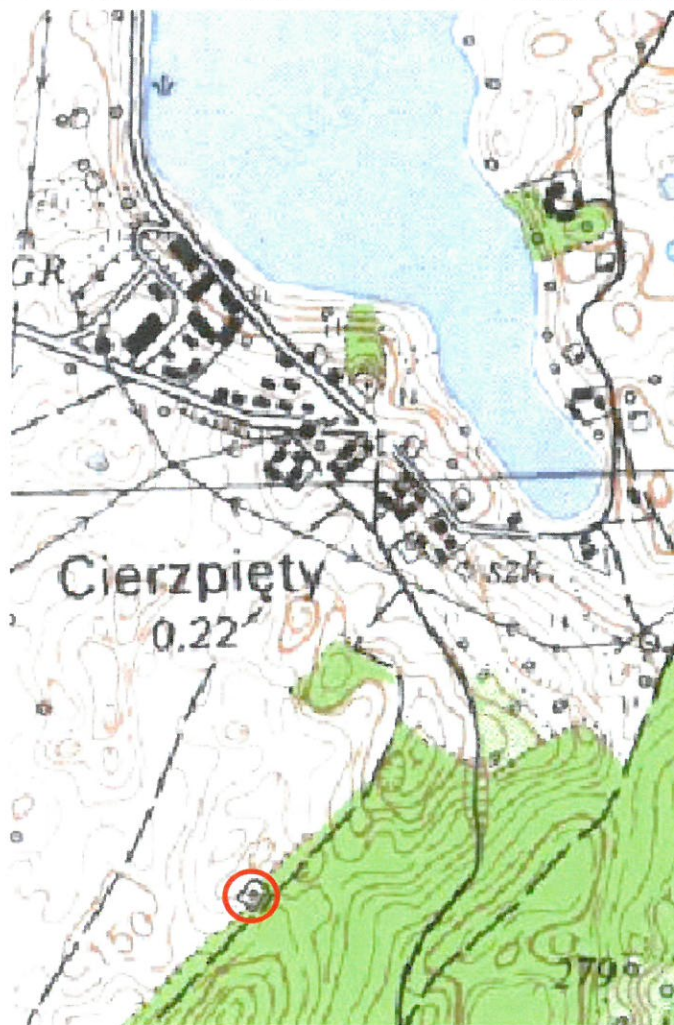

Lokalizacja cmentarza na współczesnej mapie topograficznej

4. Adres: Cierzpięty, dz. geod. nr 280/1

5. Przynależność administracyjna:

województwo: warmińsko-mazurskie

powiat: piski

gmina: Orzysz

6. Formy ochrony:

Rejestr zabytków: nie

MPZP:

7. Opracowanie karty (autor, data i podpis):

Dr Maciej Karczewski, 10.12.2015 r.

GEZ NR 4

KARTA ADRESOWA GMINNEJ EWIDENCJI ZABYTKÓW

1. Zabytek: zespół dworsko-folwarczny: dwór, obora murowana I, obora murowana II, pozostałość parku dworskiego

2. Czas powstania: przełom XIX i XX w.

3. Miejscowość:

CIERZPIĘTY

8. Fotografia z opisem wskazującym orientację:



4. Adres: Cierzpięty 1

5. Przynależność administracyjna:

województwo: warmińsko-mazurskie

powiat: piski

gmina: Orzysz

6. Formy ochrony:

Rejestr zabytków: nie

MPZP:

7. Opracowanie karty (autor, data i podpis):

Dr Maciej Karczewski, 10.12.2015 r.

Widok budynków założenia oraz pozostałości parku z E na W oraz W na E

GEZ NR 5

KARTA ADRESOWA GMINNEJ EWIDENCJI ZABYTKÓW

3. Miejscowość:

CZARNE

1. Zabytek: cmentarz ewangelicki, dawny

2. Czas powstania: połowa XIX w.

8. Fotografia z opisem wskazującym orientację:



Lokalizacja cmentarza na mapie topograficznej z lat 30. XX w.

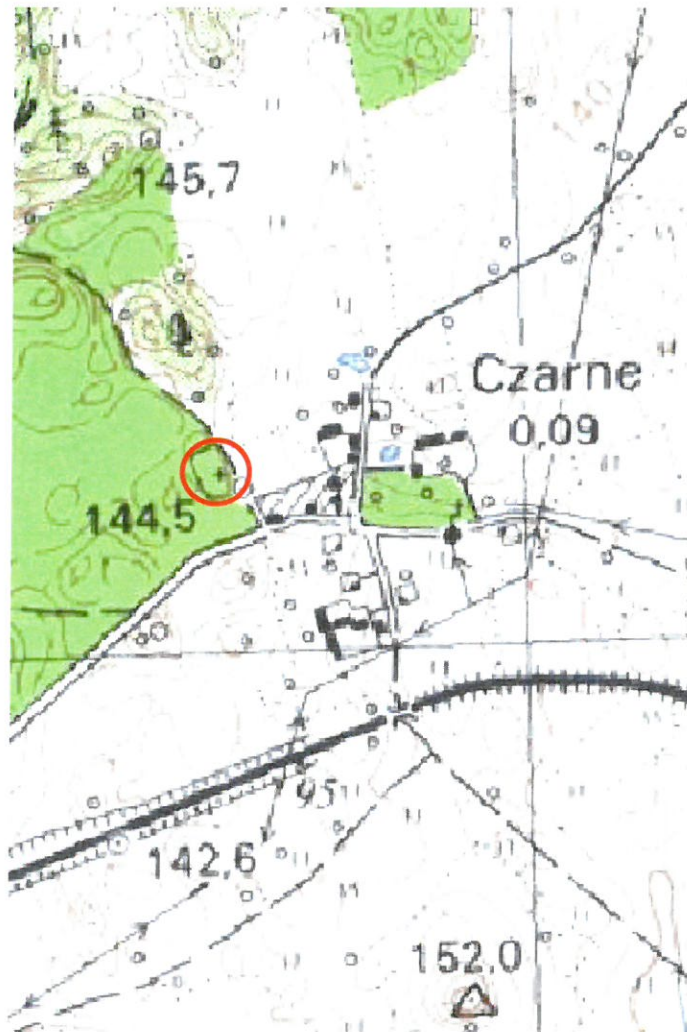

Lokalizacja cmentarza na współczesnej mapie topograficznej

4. Adres: Czarne, dz. geod. nr 289/1

5. Przynależność administracyjna:

województwo: warmińsko-mazurskie

powiat: piski

gmina: Orzysz

6. Formy ochrony:

Rejestr zabytków: nie

MPZP:

7. Opracowanie karty (autor, data i podpis):

Dr Maciej Karczewski, 10.12.2015 r.

GEZ NR 6

KARTA ADRESOWA GMINNEJ EWIDENCJI ZABYTKÓW

1. Zabytek: aleja przydrożna, lipowa

2. Czas powstania: początek XX w.

3. Miejscowość:

DĄBRÓWKA

8. Fotografia z opisem wskazującym orientację:



Widok ogólny drogi z S na N

4. Adres: Dąbrówka, odcinek drogi Nr 16 do stacji kolejowej, dz. geod. nr 162/2

5. Przynależność administracyjna:

województwo: warmińsko-mazurskie

powiat: piski

gmina: Orzysz

6. Formy ochrony:

Rejestr zabytków: nie

MPZP:

7. Opracowanie karty (autor, data i podpis):

Dr Maciej Karczewski, 10.12.2015 r.

GEZ NR 7

KARTA ADRESOWA GMINNEJ EWIDENCJI ZABYTKÓW

1. Zabytek: cmentarz ewangelicki, dawny

2. Czas powstania: połowa XIX w.

3. Miejscowość:

DĄBRÓWKA

8. Fotografia z opisem wskazującym orientację:



Lokalizacja cmentarza na mapie topograficznej z lat 30. XX w.



Lokalizacja cmentarza na współczesnej mapie topograficznej

4. Adres: Dąbrówka, dz. geod. nr 244

5. Przynależność administracyjna:

województwo: warmińsko-mazurskie

powiat: piski

gmina: Orzysz

6. Formy ochrony:

Rejestr zabytków: nie

MPZP:

7. Opracowanie karty (autor, data i podpis):

Dr Maciej Karczewski, 10.12.2015 r.

GEZ NR 8

KARTA ADRESOWA GMINNEJ EWIDENCJI ZABYTKÓW

1. Zabytek: zespół dworsko-folwarczny: budynek mieszkalny, murowany (dwojak) oraz budynek gospodarczy przy dwojaku, murowany

2. Czas powstania: koniec XIX w.

3. Miejscowość:

DĄBRÓWKA

8. Fotografia z opisem wskazującym orientację:

4. Adres: Dąbrówka 48

5. Przynależność administracyjna:

województwo: warmińsko-mazurskie

powiat: piski

gmina: Orzysz

6. Formy ochrony:

Rejestr zabytków: nie

MPZP:

7. Opracowanie karty (autor, data i podpis):

Dr Maciej Karczewski, 10.12.2015 r.



Widok budynków zespołu z NW na SE

GEZ NR 9

KARTA ADRESOWA GMINNEJ EWIDENCJI ZABYTKÓW

1. Zabytek: zespół dworsko-folwarczny: dwór murowany oraz obora-stajnia, murowana

2. Czas powstania: koniec XIX w.

3. Miejscowość:

DĄBRÓWKA

8. Fotografia z opisem wskazującym orientację:

4. Adres: Dąbrówka 49

5. Przynależność administracyjna:

województwo: warmińsko-mazurskie

powiat: piski

gmina: Orzysz

6. Formy ochrony:

Rejestr zabytków: nie

MPZP:



Widok budynków zespołu z N na S

7. Opracowanie karty (autor, data i podpis):

Dr Maciej Karczewski, 10.12.2015 r.

GEZ NR 10

KARTA ADRESOWA GMINNEJ EWIDENCJI ZABYTKÓW

1. Zabytek: cmentarz wojenny z czasów I wojny światowej

2. Czas powstania: 1914 r.

3. Miejscowość:

**DĄBRÓWKA
MAŁA**

8. Fotografia z opisem wskazującym orientację:

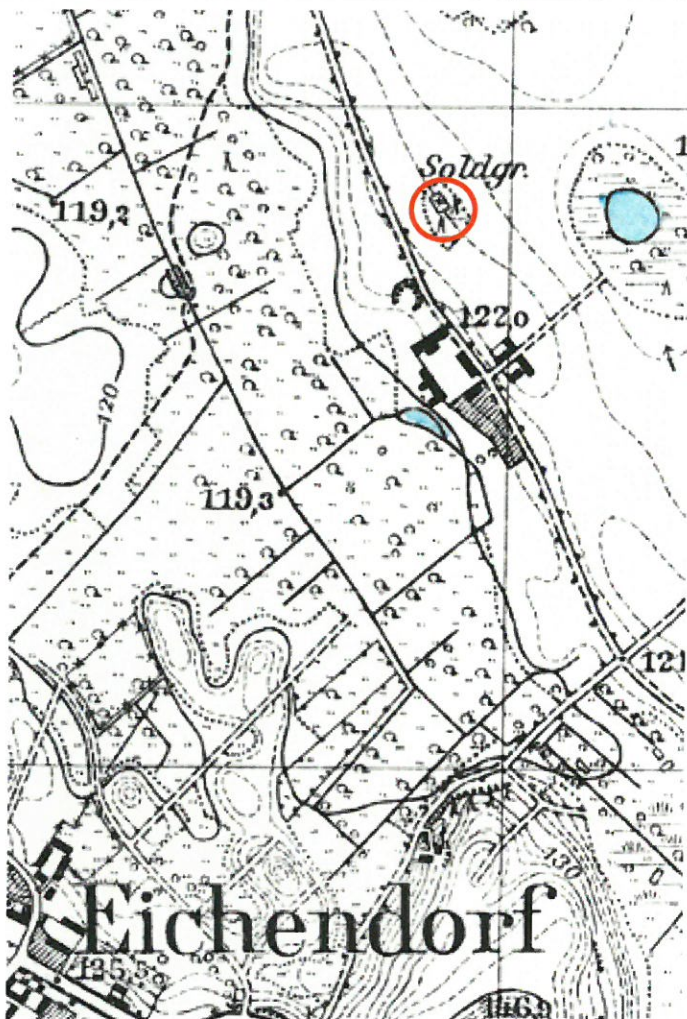

Lokalizacja cmentarza na mapie topograficznej z lat 30.
XX w.

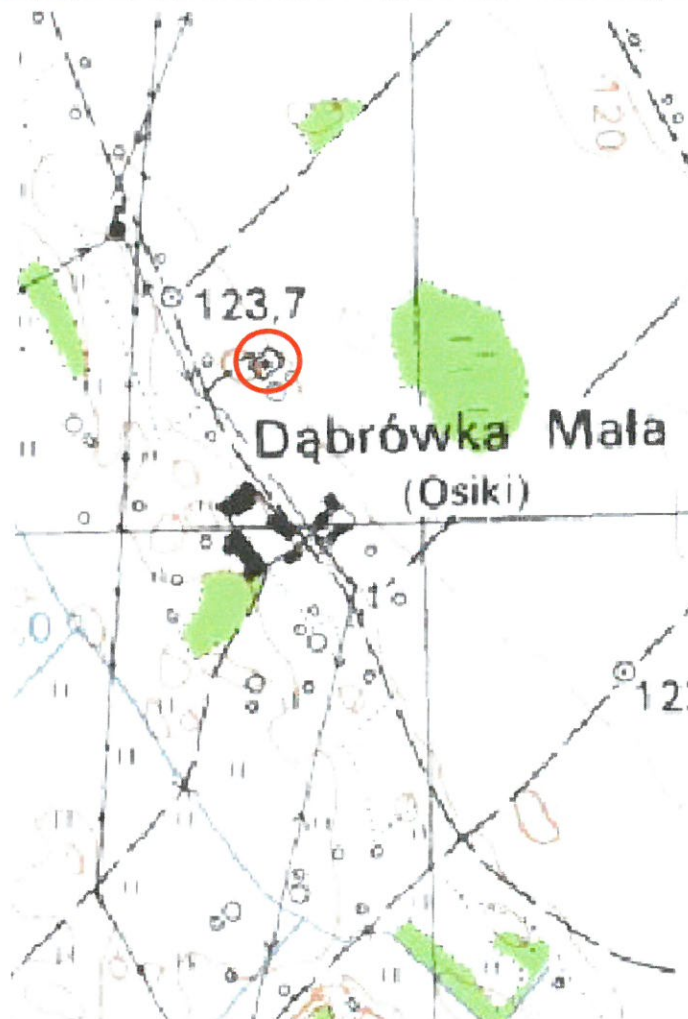

Lokalizacja cmentarza na współczesnej mapie topograficznej

4. Adres: Dąbrówka Mała (Osiki), dz.
geod. nr 50

5. Przynależność administracyjna:

województwo: warmińsko-mazurskie

powiat: piski

gmina: Orzysz

6. Formy ochrony:

Rejestr zabytków: A-3169 z
27.06.1991 r.

MPZP:

7. Opracowanie karty (autor, data i podpis):

Dr Maciej Karczewski, 10.12.2015 r.

GEZ NR 11

KARTA ADRESOWA GMINNEJ EWIDENCJI ZABYTKÓW

1. Zabytek: cmentarz ewangelicki, dawny

2. Czas powstania: połowa XIX w.

3. Miejscowość:

DROZDOWO

8. Fotografia z opisem wskazującym orientację:

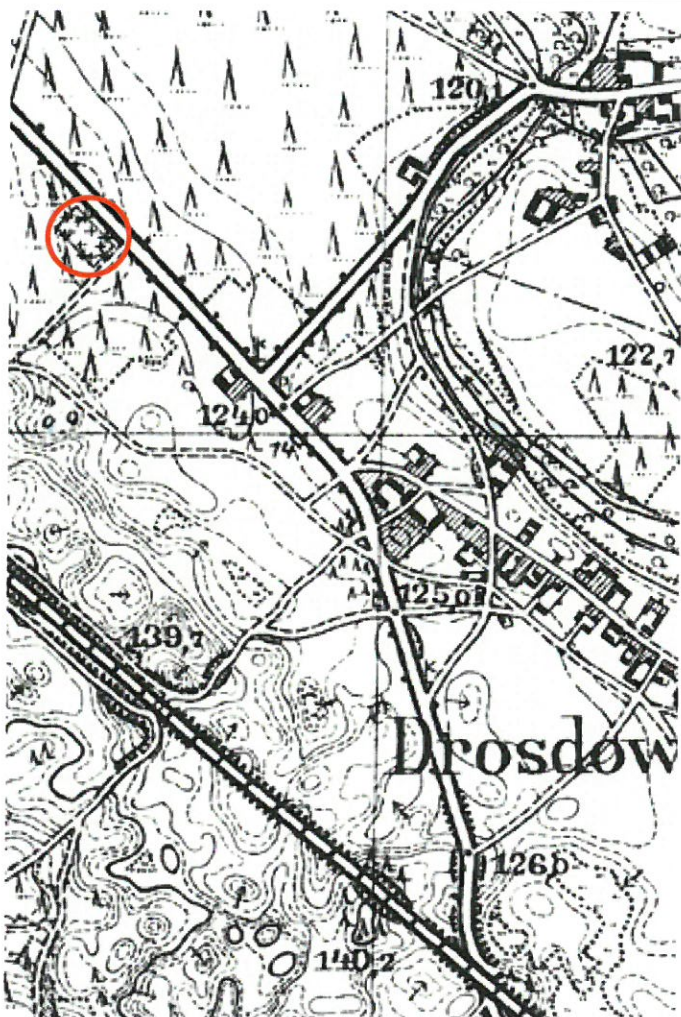

Lokalizacja cmentarza na mapie topograficznej z lat 30. XX w.



Lokalizacja cmentarza na współczesnej mapie topograficznej

4. Adres: Drozdowo, dz. geod. nr 766/3

5. Przynależność administracyjna:

województwo: warmińsko-mazurskie

powiat: piski

gmina: Orzysz

6. Formy ochrony:

Rejestr zabytków: nie

MPZP:

7. Opracowanie karty (autor, data i podpis):

Dr Maciej Karczewski, 10.12.2015 r.

GEZ NR 12

KARTA ADRESOWA GMINNEJ EWIDENCJI ZABYTKÓW

1. Zabytek: cmentarz wojenny z czasów I wojny światowej

2. Czas powstania: 1914 r.

3. Miejscowość:

DROZDOWO

8. Fotografia z opisem wskazującym orientację:

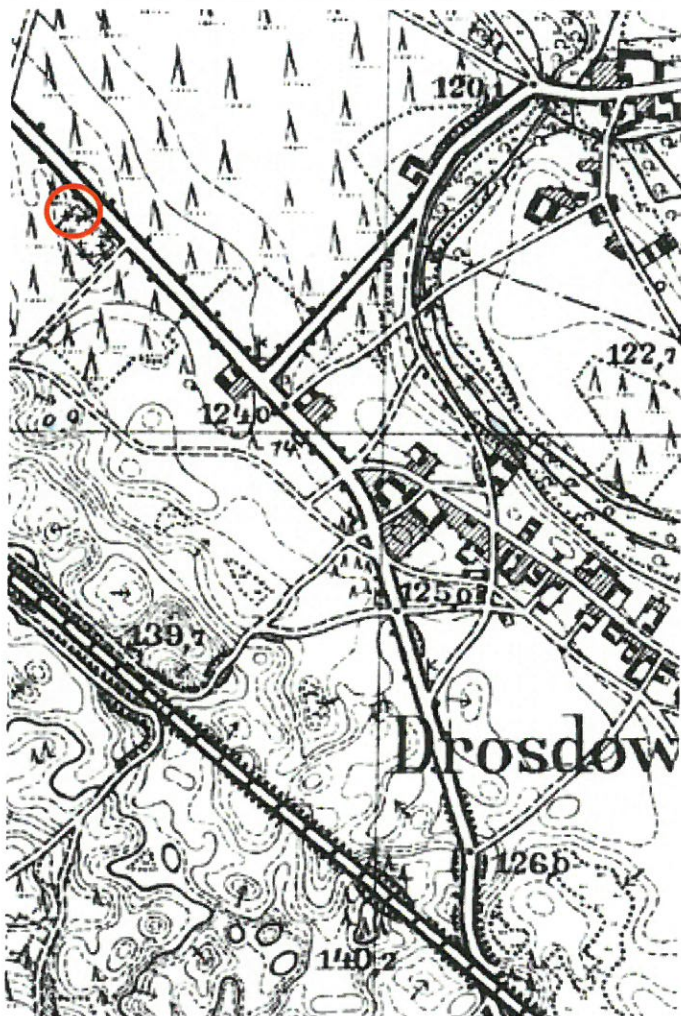

Lokalizacja cmentarza na mapie topograficznej z lat 30. XX w.



Lokalizacja cmentarza na współczesnej mapie topograficznej

4. Adres: Drozdowo, dz. geod. nr 766/3

5. Przynależność administracyjna:

województwo: warmińsko-mazurskie

powiat: piski

gmina: Orzysz

6. Formy ochrony:

Rejestr zabytków: nie

MPZP:

7. Opracowanie karty (autor, data i podpis):

Dr Maciej Karczewski, 10.12.2015 r.

GEZ NR 13

KARTA ADRESOWA GMINNEJ EWIDENCJI ZABYTKÓW

1. Zabytek: cmentarz ewangelicki, dawny

2. Czas powstania: połowa XIX w.

3. Miejscowość:

DZIUBIELE

8. Fotografia z opisem wskazującym orientację:



Lokalizacja cmentarza na mapie topograficznej z lat 30. XX w.

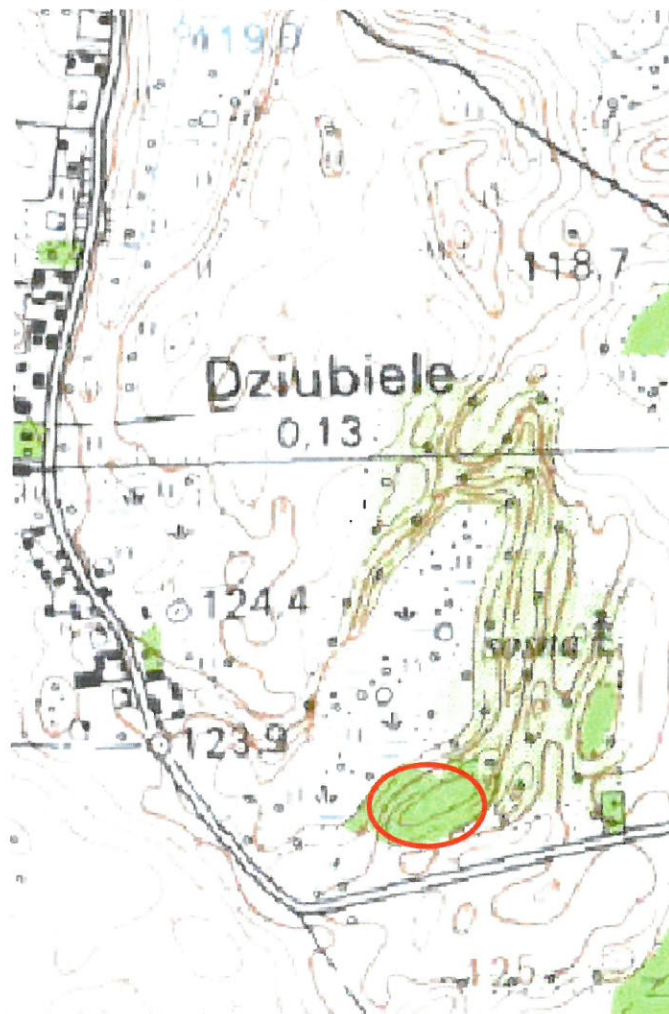

Lokalizacja cmentarza na współczesnej mapie topograficznej (cmentarz nie jest oznaczony na mapie)

4. Adres: Dziubiele, dz. geod. nr 5/7

5. Przynależność administracyjna:

województwo: warmińsko-mazurskie

powiat: piski

gmina: Orzysz

6. Formy ochrony:

Rejestr zabytków: nie

MPZP:

7. Opracowanie karty (autor, data i podpis):

Dr Maciej Karczewski, 10.12.2015 r.

GEZ NR 14

KARTA ADRESOWA GMINNEJ EWIDENCJI ZABYTKÓW

1. Zabytek: cmentarz ewangelicki, dawny

2. Czas powstania: lata 30. XX w.

3. Miejscowość:

DZIUBIELE

8. Fotografia z opisem wskazującym orientację:



Lokalizacja cmentarza na mapie topograficznej z lat 30. XX w. (w czasie zbierania treści mapy, cmentarz jeszcze nie istniał)

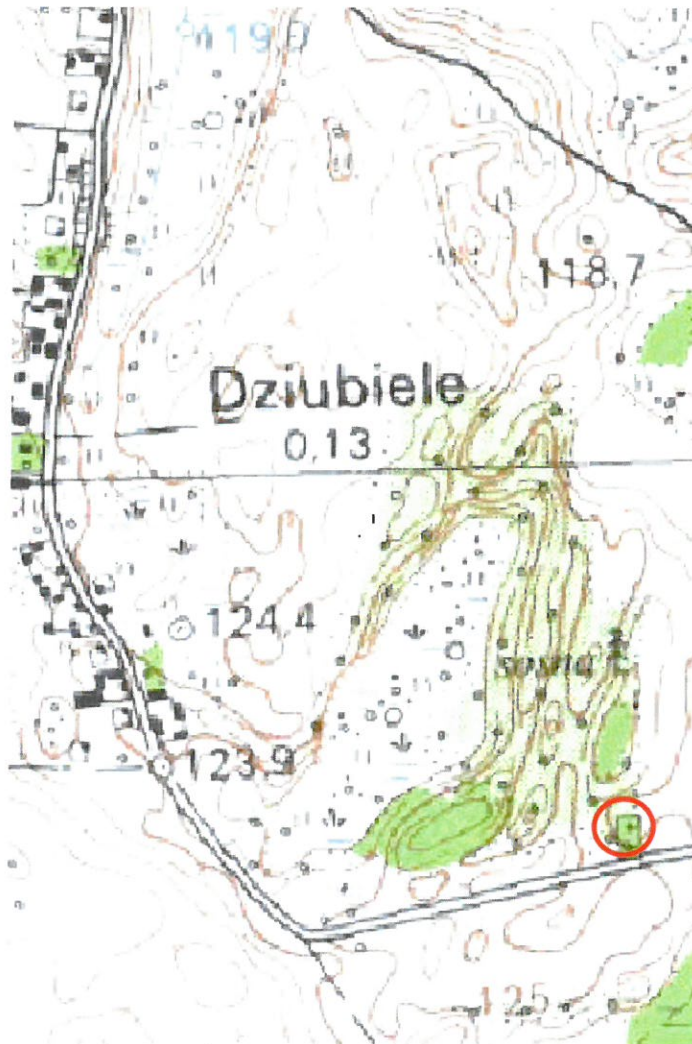

Lokalizacja cmentarza na współczesnej mapie topograficznej

4. Adres: Dziubiele, dz. geod. nr 6/7

5. Przynależność administracyjna:

województwo: warmińsko-mazurskie

powiat: piski

gmina: Orzysz

6. Formy ochrony:

Rejestr zabytków: nie

MPZP:

7. Opracowanie karty (autor, data i podpis):

Dr Maciej Karczewski, 10.12.2015 r.

GEZ NR 15

KARTA ADRESOWA GMINNEJ EWIDENCJI ZABYTKÓW

1. Zabytek: cmentarz ewangelicki, dawny

2. Czas powstania: XIX w.

3. Miejscowość:

**DZIUBIELE
MAŁE**

8. Fotografia z opisem wskazującym orientację:

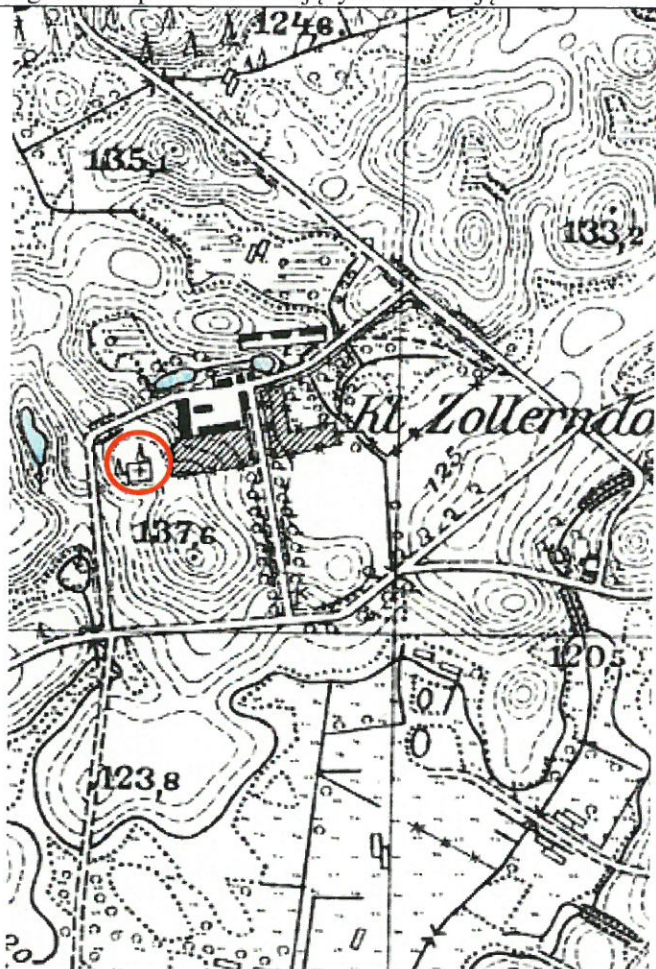

Lokalizacja cmentarza na mapie topograficznej z lat 30.
XX w.

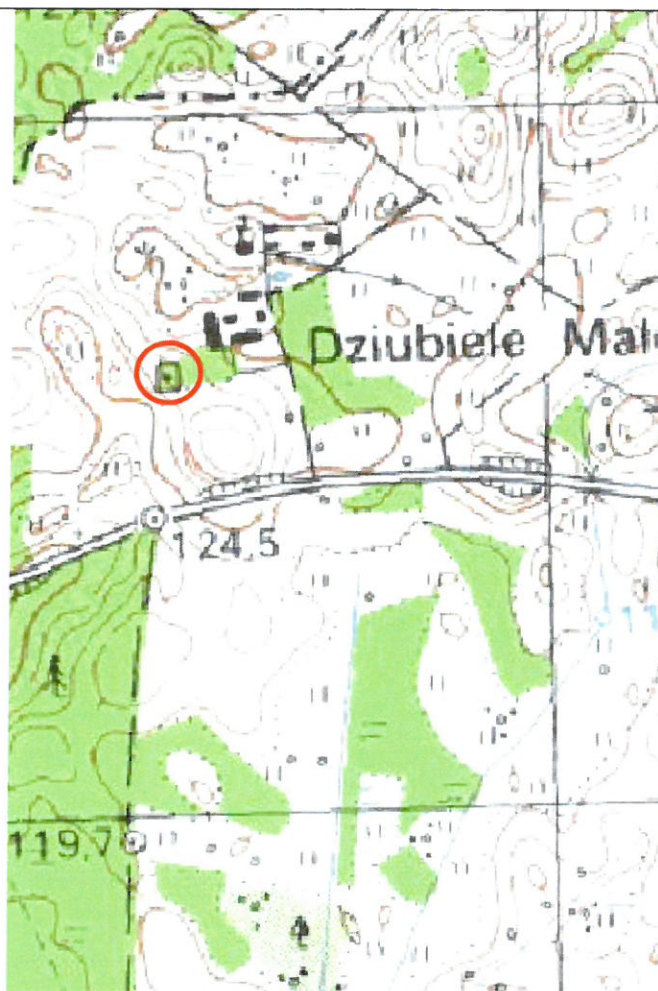

Lokalizacja cmentarza na współczesnej mapie topograficznej

4. Adres: Dziubiele Małe, dz. geod. nr
7/11

5. Przynależność administracyjna:

województwo: warmińsko-mazurskie

powiat: piski

gmina: Orzysz

6. Formy ochrony:

Rejestr zabytków: nie

MPZP:

7. Opracowanie karty (autor, data i podpis):

Dr Maciej Karczewski, 10.12.2015 r.

GEZ NR 16

KARTA ADRESOWA GMINNEJ EWIDENCJI ZABYTKÓW

1. Zabytek: zespół dworsko-folwarczny: brama wjazdowa, budynek gospodarczy, stajnia, stodoła

2. Czas powstania: przełom XIX i XX w.

3. Miejscowość:

**DZIUBIELE
MAŁE**

8. Fotografia z opisem wskazującym orientację:



4. Adres: Dziubiele Małe, dz. geod. nr 16/26

5. Przynależność administracyjna:

województwo: warmińsko-mazurskie

powiat: piski

gmina: Orzysz

6. Formy ochrony:

Rejestr zabytków: nie

MPZP:

7. Opracowanie karty (autor, data i podpis):

Dr Maciej Karczewski, 10.12.2015 r.



Widok budynków zespołu z NE na SW

GEZ NR 17

KARTA ADRESOWA GMINNEJ EWIDENCJI ZABYTKÓW

1. Zabytek: cmentarz ewangelicki, dawny

2. Czas powstania: połowa XIX w.

3. Miejscowość:

GAUDYNKI

8. Fotografia z opisem wskazującym orientację:

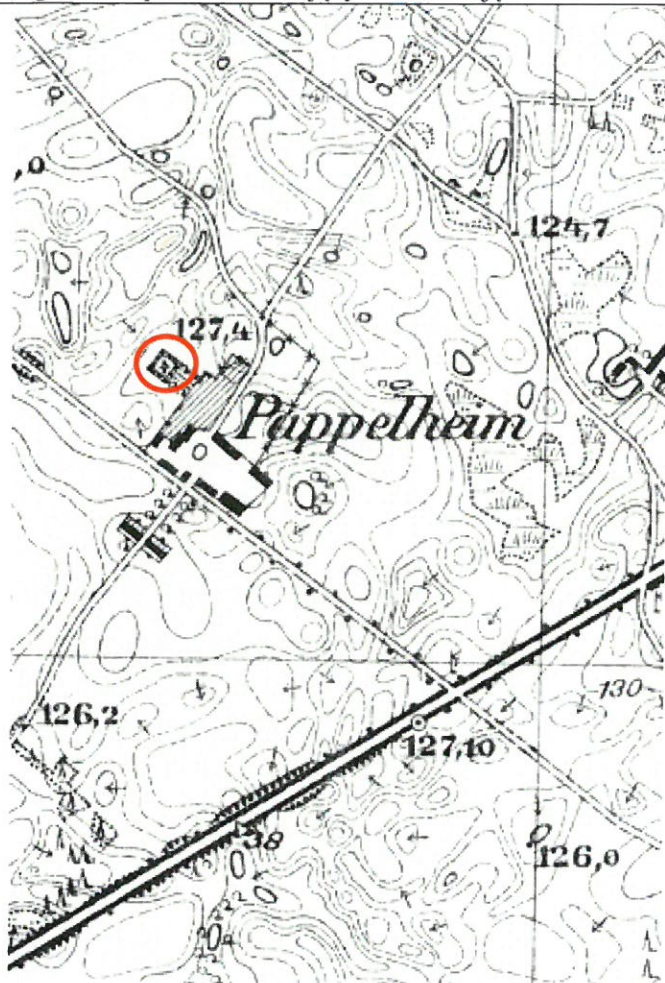

Lokalizacja cmentarza na mapie topograficznej z lat 30. XX w.

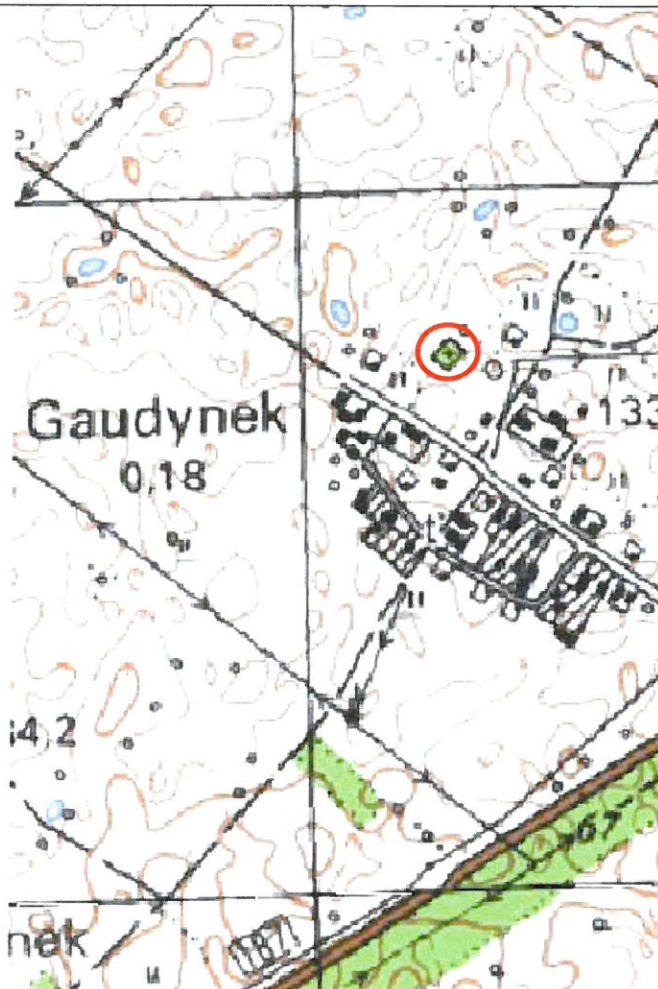

Lokalizacja cmentarza na współczesnej mapie topograficznej

4. Adres: Gaudynki, dz. geod. nr 41

5. Przynależność administracyjna:

województwo: warmińsko-mazurskie

powiat: piski

gmina: Orzysz

6. Formy ochrony:

Rejestr zabytków: nie

MPZP:

7. Opracowanie karty (autor, data i podpis):

Dr Maciej Karczewski, 10.12.2015 r.

GEZ NR 18

KARTA ADRESOWA GMINNEJ EWIDENCJI ZABYTKÓW

1. Zabytek: cmentarz ewangelicki, dawny

2. Czas powstania: połowa XIX w.

3. Miejscowość:

GORZEKAŁY

8. Fotografia z opisem wskazującym orientację:



Lokalizacja cmentarza na mapie topograficznej z lat 30. XX w.



Lokalizacja cmentarza na współczesnej mapie topograficznej (cmentarz nie jest oznaczony na mapie)

4. Adres: Gorzekały, dz. geod. nr 486/3

5. Przynależność administracyjna:

województwo: warmińsko-mazurskie

powiat: piski

gmina: Orzysz

6. Formy ochrony:

Rejestr zabytków: nie

MPZP:

7. Opracowanie karty (autor, data i podpis):

Dr Maciej Karczewski, 10.12.2015 r.

GEZ NR 19

KARTA ADRESOWA GMINNEJ EWIDENCJI ZABYTKÓW

1. Zabytek: cmentarz ewangelicki, dawny

2. Czas powstania: połowa XIX w.

3. Miejscowość:

GORZEKAŁY

8. Fotografia z opisem wskazującym orientację:



Lokalizacja cmentarza na mapie topograficznej z lat 30. XX w.



Lokalizacja cmentarza na współczesnej mapie topograficznej

4. Adres: Gorzekały, dz. geod. nr 357

5. Przynależność administracyjna:

województwo: warmińsko-mazurskie

powiat: piski

gmina: Orzysz

6. Formy ochrony:

Rejestr zabytków: nie

MPZP:

7. Opracowanie karty (autor, data i podpis):

Dr Maciej Karczewski, 10.12.2015 r.

GEZ NR 20

KARTA ADRESOWA GMINNEJ EWIDENCJI ZABYTKÓW

1. Zabytek: cmentarz ewangelicki, dawny z kwaterą wojenną z czasów I wojny światowej

2. Czas powstania: połowa XIX w.

3. Miejscowość:

GÓRA

8. Fotografia z opisem wskazującym orientację:



Lokalizacja cmentarza na mapie topograficznej z lat 30. XX w.



Lokalizacja cmentarza na współczesnej mapie topograficznej

4. Adres: Góra, dz. geod. nr 95

5. Przynależność administracyjna:

województwo: warmińsko-mazurskie

powiat: piski

gmina: Orzysz

6. Formy ochrony:

Rejestr zabytków: nie

MPZP:

7. Opracowanie karty (autor, data i podpis):

Dr Maciej Karczewski, 10.12.2015 r.